GAZETA DE S.PAULO

VERDADEIRO. SEMPRE

Terça-feira
8 DE JULHO DE 2025

FUNDADO EM 1.999 - ANO 26 - Nº 6.728

R$ 4,00
DF e outros Estados - R$ 5,00
gazetasp.com.br

Cetesb concede licença ambiental para Metrô chegar a Taboão da Serra

»Estação do Metrô em Taboão da Serra vai transformar a mobilidade urbana e otimizar o tempo de percurso até o centro da Capital

O governo de São Paulo autorizou o início das obras de extensão do Metrô até Taboão da Serra, na região metropolitana de São Paulo. A Companhia Ambiental do Estado de São Paulo (Cetesb) publicou a Licença Ambiental de Instalação (LAI), que, na prática, autoriza a ViaQuatro, concessionária responsável pelas obras, a implantar os canteiros das estações e poços de ventilação. A emissão da licença foi confirmada pelo vice-governador, Felicio Ramuth (PSD). **ESTADO/A3**

PERDEU MAIS DE R$ 10 MI

Diego Hypolito *revela que foi à falência*

REPRODUÇÃO/TV GLOBO

Diego Hypolito, de 39 anos, revelou que decidiu entrar na edição do BBB 25, da rede Globo, para conseguir reconstruir seu patrimônio após ir à falência. Hypolito disse que conseguiu construir um patrimônio como ginasta, mas perdeu todo o dinheiro após sofrer prejuízos milionários. **ANEXO/A8**

MARK HILLARY/WIKIMEDIA COMMONS

Obras **Largo da Batata, na zona oeste de São Paulo, passará por transformação profunda**

O Largo da Batata, na zona oeste de São Paulo, deve passar por uma remodelação profunda. O motivo: o Instituto Jacarandá procurou a Prefeitura de SP com a intenção de doar a proposta de remodelação, que está em desenvolvimento. A novidade vem após uma proposta polêmica de rebatizar o espaço no bairro de Pinheiros, de Largo da Batata Ruffles. A ideia foi revogada no ano passado após críticas. **ESTADO/A3**

11 CIDADES GAÚCHAS

Governo federal reconhece situação de emergência

BRASIL/A5

DIVERGÊNCIA POLÍTICA

Lula diz que foi inconstitucional derrubada de IOF

O presidente Luiz Inácio Lula da Silva (PT) afirmou nesta segunda-feira (7/7) que a derrubada do decreto do IOF (Imposto sobre Operações Financeiras) pelo Congresso Nacional foi inconstitucional, mas que divergências políticas fazem parte da democracia. Questionado sobre o tema por jornalistas, em entrevista após a cúpula do Brics no Rio de Janeiro, o chefe do Executivo disse que ainda não leu a decisão sobre o tema do ministro Alexandre de Moraes, do STF (Supremo Tribunal Federal). **BRASIL/A5**

LUCIANO CLAUDINO/CÓDIGO 19/FOLHAPRESS

São Paulo vai enfrentar ar seco e variações de temperatura

Mesmo com manhãs frias, umidade relativa do ar deve cair bastante **ESTADO/A3**

PM é preso após matar jovem por engano

Um policial militar foi preso em flagrante após matar, por engano e com um tiro na cabeça, um homem que havia acabado de sair do trabalho, em Parelheiros, zona sul de São Paulo, na última sexta-feira (4/7). O agente teria confundido Guilherme Dias Santos Ferreira, de 26 anos, com um criminoso. O caso é investigado. **ESTADO/A3**

Veja o que funciona na Capital durante o feriado

SERVIÇOS/A2

FILME 'O AGENTE SECRETO'

Wagner Moura recebe estatueta de Cannes por atuação

ANEXO/A8

Ed Sheeran aparece de surpresa e canta com pianista

ANEXO/A8

ISSN 2177-0824

Tempo
Araçatuba 12° 27°
Presidente Prudente 11° 25°
Piracicaba 9° 23°
Ribeirão Preto 12° 23°
Campinas 9° 23°
Ubatuba 13° 20°
São Paulo 10° 23°
Registro 11° 21°
FONTE: CLIMATEMPO
Sol
Poucas nuvens
Nublado
Chuva rápida
Chuva
Previsão para Capital
AMANHÃ:
Muitas nuvens o dia todo, com aberturas de sol.
mín 11° máx 20°
QUINTA:
Muitas nuvens o dia todo, com aberturas de sol.
mín 11° máx 21°
SEXTA:
Muitas nuvens o dia todo, com aberturas de sol.
mín 11° máx 22°
Rodízio Capital
Não podem circular na cidade de São Paulo das 7h às 10h e das 17h às 20h veículos com placas final:
HOJE: 3 e 4
AMANHÃ: 5 e 6
Nos fins de semana não há rodízio.
Valor da multa é de R$ 130,16.

NOTAS

FABIANOSHOW4/PEXELS

Feriado paulista. Em 9 de julho, São Paulo celebra a Revolução Constitucionalista de 1932. A data é oficialmente um feriado em todo o Estado e, em tese, os trabalhadores ganham folga nesse dia. A data cai nesta quarta-feira e é feriado desde 1997. A Revolução Constitucionalista se tratou de um levante armado liderado por paulistas contra o governo provisório de Getúlio Vargas, instituído dois anos antes. Os rebeldes foram derrotados pelo governo federal, mas a data entrou para a história como um símbolo de luta do Estado. O embate é considerado uma das principais razões para a cidade de São Paulo ser uma das poucas capitais a não ter uma avenida em homenagem a Getúlio Vargas. **(GSP)**

Ribeirão Preto. O Circuito Mais Mulher, iniciativa da Secretaria de Esportes do Estado de São Paulo voltada à promoção da prática esportiva entre o público feminino, chega em Ribeirão Preto no dia 27 de julho, com largada às 7h, em Bonfim Paulista. Gratuito e inclusivo, o evento oferece caminhada de 3 km e corridas de 5 km e 10 km, com estrutura completa de bem-estar e saúde. As inscrições já podem ser feitas no site: www.circuitomaismulher.sp.gov.br. São 3 mil vagas disponíveis. Além do kit com camiseta, viseira e gymsack, as participantes terão à disposição tendas de atendimento com aferição de pressão, teste de glicemia, massagem e café da manhã. **(GSP)**

Lazer. A Prefeitura de São Paulo dá início à programação especial de férias nas Bibliotecas Públicas Municipais. Entre os dias 7 e 13 de julho, mais de 20 atividades gratuitas e em diferentes horários vão movimentar equipamentos culturais em todas as regiões da cidade, com opções para a primeira infância, crianças, jovens, adultos e idosos. Mais informações também estão disponíveis no site da Secretaria Municipal de Cultura e Economia Criativa e nas redes sociais oficiais. A participação é gratuita e, em alguns casos, pode requerer inscrição prévia na unidade. **(GSP)**

Abrigo solidário. Como resposta ao cenário de frio intenso, a Defesa Civil do Estado, em parceria com o Fundo Social de São Paulo e o Metrô, prorrogou a operação do Abrigo Solidário na estação Pedro II do Metrô até às 8h do dia 10 de julho. A ação tem como objetivo oferecer acolhimento temporário para pessoas em situação de rua, com pernoite, alimentação, além de acolhimento aos pets. **(GSP)**

GAZETA DE S.PAULO

"Um jornal independente é um jornal que tem a missão de levar à tona as informações que lhe são conferidas, não se vendendo aos interesses partidários e políticos, sempre focado em um único objetivo: informar corretamente os seus leitores. O Leitor em primeiro lugar".

SERGIO SOUZA
Fundador

DANIEL SOUZA
Diretor-Presidente

PAULO SOUZA
Diretor-Gráfico

MARCELO BARROS
Diretor - Vale do Ribeira

ARNAUD PIERRE
Editor-Responsável

ALEXANDRE BUENO
Diretor - Litoral e Vale do Paraíba

Jornal Gazeta de S. Paulo é uma publicação da empresa **Jornal Gazeta SP Ltda** - CNPJ: 04.735.364/0001-70 • **Fundado em 29/06/1999** • **Circulação:** Nacional e no Estado de São Paulo • **Periodicidade:** Diária • **Preço/Exemplar:** R$ 4,00 / Balcão: R$ 4,00 / DF e outros Estados: R$ 5,00 • **São Paulo:** Rua Tuim 101, A - Moema, São Paulo - SP - CEP 04514-100 - Fone/Fax: (11) 3729-6600 • **Representantes em Brasília:** (61) 3321-3440 • **Tiragem por edição:** 41.410 exemplares • **Agências de Notícias:** Agência Brasil (AB), Estadão Conteúdo (EC), Folhapress (FP). Matérias assinadas e opiniões emitidas em artigos são de responsabilidade de seus autores.

FALE COM A GAZETA

Edição - Arnaud Pierre
editor@gazetasp.com.br
Capital
redacao@gazetasp.com.br
Comercial
comercial@gazetasp.com.br
Administrativo
joana@gazetasp.com.br

Faturamento
faturamento@gazetasp.com.br
Cobrança
financeiro@gazetasp.com.br
Distribuição
daniel@gazetasp.com.br
Gráfica
alexandre@gazetasp.com.br

Telefone - 11. 3729-6600
Site - www.gazetasp.com.br

GRUPO GAZETA DE S. PAULO
Edição digital certificada: DocuSign
Jornal Associado: ANJ Associação Nacional de Jornais

SERVIÇOS MUNICIPAIS. Rodízio de veículos será suspenso, e o atendimento à população na área da Saúde ocorrerá nas AMAs, AMAs/UBSs Integradas, prontos-socorros e Pronto Atendimento

Veja o que funciona na Capital durante o feriado

Nesta quarta-feira (09), feriado da Revolução Constitucionalista, alguns equipamentos da Prefeitura terão alteração em seus serviços para melhor atender à população. Na área da Saúde, funcionarão normalmente as Assistências Médicas Ambulatoriais (AMAs) e as AMAs/Unidades Básicas de Saúde (AMAs/UBSs) Integradas, sendo que, nestas, a parte da UBS atenderá exclusivamente para vacinação contra gripe, Covid-19 e multivacinação.

SPTRANS.
O atendimento nos postos de venda em terminais de ônibus e no Expresso Tiradentes será das 6h às 22h. Já os postos Jabaquara, Santana e o Posto Central da SPTrans estarão fechados.

RODÍZIO.
- O Rodízio Municipal de Veículos não vigora na quarta-feira, assim como as demais restrições existentes na cidade:
- Rodízio de veículos pesados (caminhões);
- Zona de Máxima Restrição à Circulação de Caminhões (ZMRC);
- Zona de Máxima Restrição aos Fretados (ZMRF);
- As faixas exclusivas de ônibus também estarão liberadas.

PARQUES.
Os parques e planetários municipais estarão abertos durante o feriado. A Divisão da Fauna Silvestre (DFS) funcionará com horário reduzido. Os Viveiros Municipais e a Universidade Aberta do Meio Ambiente e Cultura de Paz (UMAPAZ) estarão fechados.

Na área da Saúde, funcionarão normalmente as Assistências Médicas Ambulatoriais (AMAs) e as AMAs/ Unidades Básicas de Saúde (AMAs/ UBSs) Integradas

MINHOCÃO.
O Elevado Presidente João Goulart estará fechado para o trânsito, funcionando como parque das 7h às 21h45.

RUAS ABERTAS.
As avenidas Liberdade e Paulista estarão abertas aos pedestres das 9h às 16h.

CENTROS ESPORTIVOS.
As unidades estarão abertas nos horários habituais de feriado de cada unidade.

CEUs.
Os 60 Centros Educacionais Unificados (CEUs) estarão abertos, das 8h às 18h, com programação especial para a comunidade, oferecendo atividades esportivas, culturais e recreativas para todas as idades. **(GSP)**

Cate oferece mais de 3 mil vagas de emprego com salários de até R$ 4.800

As unidades do Cate – Centro de Apoio ao Trabalho e Empreendedorismo – iniciam a semana com mais de 3.300 vagas de emprego em processos seletivos para diferentes áreas. As oportunidades abrangem setores como comércio, serviços, construção civil e saúde. Os salários variam de acordo com os cargos, indo de R$ 700 (estágio de atendente de lojas) até R$ 4.827 (operador de escavadeira).

São mais de 1.000 vagas para atendentes de lojas, mercados e estabelecimentos em geral. Os salários variam entre R$ 700 e R$ 2.300. A maioria dessas oportunidades é para vagas permanentes e não exige experiência prévia.

Na área de limpeza, há 530 vagas disponíveis em diversas regiões da cidade de São Paulo. Muitas empresas exigem experiência mínima de seis meses e ensino fundamental completo. Os salários variam entre R$ 1.033 e R$ 2.300.

Também estão sendo oferecidas mais de 170 vagas para telemarketing ativo e receptivo, com salários entre R$ 950 e R$ 2.500. Todas as vagas são permanentes e exigem ensino médio completo.

Para participar do processo seletivo, os interessados devem se cadastrar no Portal Cate até o dia 9 de julho ou comparecer a uma das 46 unidades do centro – incluindo postos fixos e móveis – até terça-feira (8). Quem optar pelo atendimento presencial deve levar RG, CPF e carteira de trabalho (física ou digital).

DAVI PINHEIRO/PEXELS

» Interessados podem se inscrever até quarta-feira (9) no Portal Cate ou até terça-feira (8) presencialmente

VAGAS COM SALÁRIOS A PARTIR DE R$ 4.000.
O Cate está oferecendo quatro vagas com salários a partir de R$ 4.000. Três delas são para o cargo de operador de escavadeira, com remuneração de R$ 4.827. Para essas oportunidades, é exigida experiência mínima de seis meses e escolaridade compatível com o cargo.

A outra vaga é para serralheiro, sendo imprescindível ter ensino médio completo e, no mínimo, seis meses de experiência. A escala de trabalho é 5x2.

CONTRATA SP.
Outra oportunidade é o Contrata SP – Pessoa com Deficiência, evento voltado à inclusão no mercado de trabalho, que será realizado no dia 24 de julho. Serão ofertadas mais de 200 vagas em diversos setores, com inscrições abertas até a véspera do evento, pelo Portal Cate. Para participar, é necessário levar RG, CPF, carteira de trabalho (física ou digital) e laudo médico.

O mutirão será realizado das 9h às 16h, na Av. Prestes Maia, 733 – 22º andar, Centro.

SERVIÇO.
Processos Seletivos Cate:
Inscrições até 9 de julho (quarta-feira), às 18h
Contrata SP – Pessoa com Deficiência:
Data: 24 de julho
Horário: das 9h às 16h
Inscrições até 23 de julho. **(GSP)**

São mais de 1.000 vagas para atendentes de lojas, mercados e estabelecimentos em geral. Os salários variam entre R$ 700 e R$ 2.300; a maioria dessas oportunidades é para vagas permanentes e não exige experiência prévia

AVAL. Estação do Metrô em Taboão da Serra promete transformar a mobilidade urbana e otimizar o tempo de percurso até a região central da Capital

Cetesb concede licença para obras de extensão do Metrô até Taboão da Serra

» O governo de São Paulo autorizou o início das obras de extensão do Metrô até Taboão da Serra, na Grande São Paulo.A Companhia Ambiental do Estado de São Paulo (Cetesb) publicou a Licença Ambiental de Instalação (LAI), que, na prática, autoriza a ViaQuatro, concessionária responsável pelas obras, a implantar os canteiros das estações e poços de ventilação. A LAI prevê prazo de seis anos, conforme o edital.

A emissão da licença foi confirmada pelo vice-governador, Felicio Ramuth (PSD).

"A licença ambiental, emitida em 30 de junho, autoriza as obras do Metrô em Taboão da Serra. Será a primeira cidade a ter uma estação do Metrô fora da Capital. A obra tem previsão de duração entre quatro e cinco anos", disse Ramuth

O vice-governador esteve em Taboão da Serra, na quinta-feira (3/7), para entregar escrituras a 496 famílias do Conjunto Habitacional Parque Laguna.

REVOLUÇÃO.

A estação do Metrô em Taboão da Serra promete transformar a mobilidade urbana e otimizar o tempo de percurso até a região central da capital paulista.

O governador de São Paulo, Tarcísio de Freitas (Republicanos), visitou o município no dia 7 de abril e, por volta das 13h, deu largada às obras de extensão da Linha 4-Amarela do Metrô. A estação será a primeira do Metrô fora da cidade de São Paulo. A extensão foi anunciada em 2000 e será um marco para o transporte metropolitano. A previsão inicial é de que as obras custem R$ 3,4 bilhões.

Atualmente, a Linha 4-Amarela tem 12,8 km de extensão com 11 estações, conectando a região da Luz, no centro de São Paulo, ao bairro de Vila Sônia, na zona oeste.

THIAGO NEME/GAZETA DE S.PAULO

Governador de São Paulo visitou o município em abril e deu largada às obras de futura estação

PROJEÇÃO DE ENTREGA.

A expectativa estadual é de que os trabalhos sejam concluídos até 2028. O contrato de extensão foi assinado em junho de 2024.

A estimativa do governo estadual é de que a nova estação seja uma das principais opções de transporte para mais de 1,1 milhão de moradores da região.

O ramal será ampliado em 3,3 km com duas novas estações: Chácara do Jockey, na zona oeste da capital paulista, e Taboão da Serra. Aproximadamente três mil empregos, diretos e indiretos, serão gerados durante as obras.

As novas estações serão totalmente acessíveis, com elevadores, escadas rolantes, banheiros adaptados e rota tátil.

O trajeto entre a Estação da Luz e Taboão da Serra passará a ser feito em aproximadamente 26 minutos. A expectativa é de que 110 mil passageiros sejam atendidos diariamente. **(Matheus Herbert)**

Largo da Batata passará por transformação profunda

Instituto procurou Prefeitura de São Paulo com intenção de doar proposta de remodelação da praça, localizada na zona oeste de SP

» O Largo da Batata deve passar por uma remodelação profunda nos próximos anos. O motivo: o Instituto Jacarandá procurou a Prefeitura de São Paulo com a intenção de doar a proposta de remodelação, que está em desenvolvimento.

Os detalhes ainda não foram divulgados. As informações foram publicadas inicialmente pelo Estadão.

A novidade vem após uma proposta polêmica de rebatizar o espaço no bairro de Pinheiros, na zona oeste da cidade, de Largo da Batata Ruffles. A ideia foi revogada no fim de 2024, após críticas.

LUIZ FRANÇA/CMSP

Largo da Batata, em Pinheiros, na zona oeste de São Paulo

DOAÇÃO.

Agora, o Instituto Jacarandá procurou a prefeitura por meio de uma manifestação de interesse social, com a intenção de doar a proposta de remodelação. O instituto é ligado à Jacarandá Capital, desenvolvedora e gestora de investimentos imobiliários.

Segundo o Estadão, a estimativa da gestão Ricardo Nunes (MDB) é de publicar a licitação para a doação de um projeto para o largo em cerca de dois meses, aberta também para outros eventuais interessados. A obra será executada com recursos municipais.

Os paulistanos poderem enviar sugestões para a mudança até esta segunda (7/7). Entre os pontos mais citados estão a manutenção insuficiente das calçadas e porcas opções de lazer. **(Bruno Hoffmann)**

São Paulo tem variações de temperatura nesta semana

» O tempo seco vai predominar na maior parte do estado de São Paulo até pelo menos a próxima sexta-feira (11/7). Mesmo com manhãs frias e úmidas, a umidade relativa do ar deve cair bastante durante a tarde, especialmente nas regiões norte e noroeste da capital paulista, onde pode ficar abaixo de 30% já no início da semana.

No interior de São Paulo, a previsão é de pelo menos 10 dias de sol e queda nos níveis de umidade, com grande amplitude térmica, ou seja, as manhãs frias e as tardes quentes.

TERÇA-FEIRA.

O cenário se repete na terça-feira (8/7). O dia começa com formação de nevoeiro, mas ainda pela manhã as nuvens se dissipam e o sol passa a predominar, o que vai facilitar a elevação da temperatura.

Mínima: 11°C
Máxima: 23°C

QUARTA-FEIRA.

Na quarta-feira (9/7), haverá sol com muitas nuvens o dia todo.

Mínima: 10°C
Máxima: 20°C

QUINTA-FEIRA.

A previsão do tempo para quinta-feira (10/7) é de muitas nuvens o dia todo, com aberturas de sol.

Mínima: 12°C
Máxima: 22°C

SEXTA-FEIRA.

Na sexta-feira (11/7), a previsão do tempo é também de muitas nuvens e com aberturas de sol ao decorrer do dia.

Mínima: 11°C
Máxima: 23°C. **(Monise Souza)**

PM é preso após matar jovem que saía do trabalho por engano

» Um policial militar foi preso em flagrante após matar, por engano e com um tiro na cabeça, um homem que havia acabado de sair do trabalho, em Parelheiros, zona sul de São Paulo, na última sexta-feira (4/7).

O agente teria confundido Guilherme Dias Santos Ferreira, de 26 anos, com um criminoso.

De acordo com informações da Polícia Civil, o jovem não tinha nenhum envolvimento com a tentativa de assalto que teria motivado a reação do PM.

Segundo o boletim de ocorrência, registrado pelo Departamento de Homicídios e Proteção à Pessoa (DHPP), o policial afirmou em depoimento que pilotava uma moto pela Estrada Ecoturística de Parelheiros quando foi abordado por suspeitos armados que tentaram roubar sua moto.

O PM, então, teria reagido com disparos e atingido Guilherme, que morreu no local. Uma mulher de 26 anos que passava pelo local também foi atingida por um disparo e socorrida. O estado de saúde dela não foi informado.

Outro funcionário da mesma empresa também foi detido, mas liberado após prestar depoimento. Colegas de trabalho de Guilherme afirmaram que ele saiu do trabalho às 22h28, sete minutos antes do crime, ocorrido às 22h35.

O jovem corria em direção ao ponto de ônibus quando foi atingido pelo disparo. Um dos funcionários da empresa apresentou imagens de câmeras internas que mostram o momento em que ele registra o ponto, confirmando o horário de saída.

A vítima chegou a publicar, no status do WhatsApp, a foto do relógio de ponto que indicava o horário de saída e enviou uma mensagem para a mulher dizendo estar indo embora.

Segundo o boletim de ocorrência, com a vítima foram encontradas carteira, celular, remédios, uma Bíblia, marmita, talheres e itens de higiene. Não havia nenhuma arma de fogo.

REPRODUÇÃO/REDES SOCIAIS

Guilherme Dias Santos Ferreira, de 26 anos, saía do trabalho quando foi atingido por um tiro na cabeça em São Paulo

INDÍCIOS.

Após amigos de Guilherme contatarem a Polícia Civil e apresentarem indícios de que ele estava saindo do trabalho no momento do ocorrido, o boletim de ocorrência foi atualizado, e ele passou a ser classificado como "vítima", não mais como "envolvido".

Com base nas provas iniciais, a Polícia Civil afirma que "Guilherme não seria um dos criminosos e se aproximava com relativa pressa para se dirigir ao ponto de ônibus, situado cerca de 50 metros do local onde foi atingido".

Ainda segundo o BO, o PM "provavelmente acreditou se tratar de um dos criminosos que o haviam abordado" e por isso agiu por erro de "percepção", afastando a hipótese de legítima defesa.

O agente foi autuado por homicídio culposo, quando não há intenção de matar. A arma, uma pistola Glock .40, usada no crime, foi apreendida. Ela pertence à Polícia Militar.

Um representante do policial militar pagou fiança de R$ 6,5 mil, que foi solto após o registro da ocorrência. Ele responderá pelo crime em liberdade.

A Secretaria de Segurança Pública (SSP-SP) informou, em nota, que "um policial militar de 35 anos foi preso em flagrante na noite de sexta-feira (4/7) após atirar e matar um homem de 26 anos na Estrada Ecoturística de Parelheiros, na zona sul de São Paulo. O PM reagiu a uma tentativa de roubo praticada por um grupo de motociclistas efetuando disparos para dispersar os suspeitos. Na sequência, ainda no local, o policial viu um homem se aproximando e atirou novamente. O homem, no entanto, não tinha relação com a ocorrência".

Ainda segundo a pasta, "o policial foi autuado por homicídio culposo, pagou fiança estabelecida nos termos do artigo 322 do Código de Processo Penal (CPP), e responderá ao processo em liberdade. O caso é investigado pelo Departamento de Homicídios e Proteção à Pessoa (DHPP) e a Polícia Militar acompanha o inquérito". **(Hebert Dabanovich)**

PREFEITURA MUNICIPAL DE LOUVEIRA

AVISO DE LICITAÇÃO

A Prefeitura Municipal de Louveira informa que realizará a sessão do **Edital nº 043/2025 de Pregão Eletrônico**, objetivando o registro de preço para prestação de serviço de exames odontológicos para atender a demanda da rede municipal de saúde, no dia 23 de julho de 2025, às 09:00 horas. O edital em inteiro teor estará à disposição dos interessados na internet, nos endereços eletrônicos **www.novobbmnet.com.br** e **www.louveira.sp.gov.br**. Outras informações pelo telefone (19) 3878-9700. Louveira, 04 de julho de 2025. **JOSÉ CARLOS BELLUSSI** - Secretário de Saúde.

EDITAL DE CONVOCAÇÃO

A COMPANHIA DE DESENVOLVIMENTO HABITACIONAL E URBANO DO ESTADO DE SÃO PAULO – CDHU, NA FORMA DA LEI,

FAZ SABER, ao(s) mutuário(s) cujo(s) nome(s), nº(s) de Contrato e Endereço(s) encontra(m)-se abaixo descrito(s), atualmente em lugar ignorado, que por força de cláusula resolutória existente no **Contrato de Cessão de Posse e Promessa de Compra e Venda de Imóvel e Outras Avenças** firmado com esta **CDHU**, deverá(ão) **REGULARIZAR** a ocupação do(s) referido(s) imóvel(is), bem como as prestações pendentes de pagamento, no prazo máximo de **30(trinta) dias**, a contar da data desta publicação, sob pena de **RESCISÃO ADMINISTRATIVA** de seu vínculo contratual com a **CDHU**, por força da mencionada cláusula contratual.

NOME	EMPREENDIMENTO	CONTA	ENDEREÇO	COMPL.	CEP	CIDADE
MARIA APARECIDA SOARES RODRIGUES	JARDIM SÃO LUIZ A3	1714120	RUA JULIO LOURENÇO PINTO, 455	B:8 AP:54	05851-240	SÃO PAULO
WILSON ROSA DE AMORIM	BRÁS L	1855188	RUA MARTIM BURCHARD, 284	B:A AP:143	03043-030	SÃO PAULO
BEATRIZ BAPTISTA MONTEIRO	BRÁS L	1855188	RUA MARTIM BURCHARD, 284	B:A AP:143	03043-030	SÃO PAULO
PAULO DONIZETE DE OLIVEIRA	JARAGUÁ B1	9457763	RUA FREDERICH VON VOITH, 1790	L:04 B:02 AP:41B	02995-000	SÃO PAULO
MARLUCIA AS TELES DE OLIVEIRA	JARAGUÁ B1	9457763	RUA FREDERICH VON VOITH, 1790	L:04 B:02 AP:41B	02995-000	SÃO PAULO

CDHU — Secretaria de Desenvolvimento Urbano e Habitação — SÃO PAULO Governo do Estado

UNIVERSIDADE ESTADUAL PAULISTA "JÚLIO DE MESQUITA FILHO"
CÂMPUS DE ARARAQUARA - FACULDADE DE ODONTOLOGIA
AVISO DE LICITAÇÃO

Encontra-se aberta na UNESP - Universidade Estadual Paulista "Júlio de Mesquita Filho" - Faculdade de Odontologia - Câmpus de Araraquara - **Pregão Eletrônico nº 90011/2025 – FO/CAr.**, objetivando a constituição de Sistema de Registro de Preços para aquisição de MATERIAIS DE LIMPEZA, COZINHA E ESCRITÓRIO, do tipo menor preço. A sessão pública "online" será no dia 21/07/2025, às 08h00min, no portal eletrônico www.compras.gov.br.
As propostas eletrônicas deverão ser enviadas, durante o período compreendido entre o dia 08/07/2025 até o dia e horário previstos para a abertura da referida sessão pública. O Edital na íntegra encontra-se nos endereços eletrônicos: www.gov.br/compras/pt-br e https://ape.unesp.br/licitacao.

SECRETARIA DA SEGURANÇA PÚBLICA
POLÍCIA MILITAR DO ESTADO DE SÃO PAULO - CENTRO DE MOTOMECANIZAÇÃO
PUBLICAÇÃO

O Centro de Motomecanização – CMM publica a abertura do Pregão Eletrônico nº CMM-195/0029/25, Código Único: 20250673838, para a contratação de empresa especializada para realizar a execução dos serviços de remoção de 233 (duzentas e trinta e três) luminárias, do tipo vapor de mercúrio, e instalação da mesma quantidade de luminárias, com fornecimento de materiais e mão de obra para substituição de todas as luminárias e lâmpadas da oficina mecânica do Centro de Motomecanização. A sessão pública será realizada no dia **29/07/2025**, às **08:00 horas**, através da plataforma compras.gov.br. Os interessados em participar do certame deverão acessar o Edital a partir de **08/07/2025** no site www.gov.br/compras. O Edital Eletrônico poderá ser consultado também no site www.imprensaoficial.com.br. Informações pelo telefone (11) 2221-1022 – Ramal 2246.

DEPARTAMENTO REGIONAL DE SAÚDE DE SOROCABA – DRS XVI

COORDENADORIA DE REGIÕES DE SAÚDE - GRUPO DE GERENCIAMENTO ADMINISTRATIVO - NÚCLEO DE FINANÇAS, SUPRIMENTOS E GESTÃO DE CONTRATOS. LICITAÇÃO NA MODALIDADE DE 024.00163878/2024-53 - Encontra-se aberta no **DEPARTAMENTO REGIONAL DE SAÚDE DE SOROCABA** – DRS XVI, a licitação na modalidade **PREGÃO ELETRÔNICO** número 90091/2025, do tipo **MENOR PREÇO,** objetivando a **AQUISIÇÃO DE MEDICAMENTOS PARA ATENDIMENTO DE AÇÃO JUDICIAL**, a ser realizado por intermédio do sistema eletrônico compras.gov, cuja abertura está marcada para o dia 15/07/2025, às 09:00 horas. Os interessados em participar do certame deverão acessar a partir de 07/07/2025, o site **https://www.gov.br/pncp/pt-br.**

SECRETARIA DE ESTADO DA SAUDE
CENTRO DE VIGILÂNCIA SANITÁRIA

Acha-se aberta no Centro de Vigilância Sanitária – UASG 090107, a licitação na modalidade P**regão Eletrônico nº 90007/2025,** referente ao **processo nº SEI-024.00070660/2025-37**, objetivando a **CONTRATAÇÃO DE SERVIÇO PARA CONFECÇÃO DE COLETE PERSONALIZADO**, a ser realizado por intermédio do "Portal de Compras do Governo Federal", cuja abertura está marcada para o dia **25/07/2025** às **09:00** horas.
Os interessados em participar do certame deverão acessar a partir de 08/07/2025, o site **www.compras.gov.br**, mediante a obtenção de senha de acesso ao sistema e credenciamento se seus representantes.
O Edital da presente licitação encontra-se disponível no Portal Nacional de Compras Públicas **https://www.gov.br/pncp/pt-br** e no site **www.e-negociospublicos.com.br**

SECRETARIA DE ESTADO DA SAÚDE
DEPARTAMENTO REGIONAL DE SAÚDE DE MARÍLIA

Acha-se aberto no Departamento Regional de Saúde de Marília, a licitação na modalidade de **Pregão Eletrônico nº 90074/2025,** referente ao Processo 20250700309, cujo objeto é **AQUISIÇÃO DE MEDICAMENTO PARA ATENDER MANDADO JUDICIAL.** A realização do pregão será no dia 21 de julho de 2025, às 09:00 horas, no endereço eletrônico w**ww.compras.sp.gov.br.**

DEPARTAMENTO REGIONAL DE SAÚDE DE SOROCABA – DRS XVI

COORDENADORIA DE REGIÕES DE SAÚDE - GRUPO DE GERENCIAMENTO ADMINISTRATIVO - NÚCLEO DE FINANÇAS, SUPRIMENTOS E GESTÃO DE CONTRATOS. LICITAÇÃO NA MODALIDADE DE 024.00050023/2025-44-Encontra-se aberta no **DEPARTAMENTO REGIONAL DE SAÚDE DE SOROCABA** – DRS XVI, a licitação na modalidade **PREGÃO ELETRÔNICO número 90092/2025**, do tipo **MENOR PREÇO,** objetivando a **AQUISIÇÃO DE MEDICAMENTOS PARA ATENDIMENTO DE AÇÃO JUDICIAL,** a ser realizado por intermédio do sistema eletrônico compras.gov, cuja abertura está marcada para o dia 17/07/2025, às 09:00 horas. Os interessados em participar do certame deverão acessar a partir de 07/07/2025, o site **https://www.gov.br/pncp/pt-br.**

PREFEITURA MUNICIPAL DE FERRAZ DE VASCONCELOS

AVISO DE LICITAÇÃO
EDITAL Nº 38/2025
PREGÃO ELETRÔNICO Nº 25/2025
PROCESSO Nº 5.947/2025

ÓRGÃO: Prefeitura do Município de Ferraz de Vasconcelos - **EDITAL Nº 38/2025 - PROCESSO Nº 5.947/2025 – OBJETO: CONTRATAÇÃO DE EMPRESA ESPECIALIZADA PARA PRESTAÇÃO DE SERVIÇOS DE INSTALAÇÃO, TRANSIÇÃO, CONFIGURAÇÃO E PARAMETRIZAÇÃO DE SOFTWARE COM TREINAMENTO, LICENCIAMENTO E MANUTENÇÃO PARA FINS DE FISCALIZAÇÃO TRIBUTÁRIA DO ISSQN, CONFORME ESPECIFICAÇÕES, CONDIÇÕES E QUANTITATIVOS RELACIONADOS NO TERMO DE REFERÊNCIA.** Pregão Eletrônico – Plataforma Eletrônica do BBMNET – Licitações Públicas, no endereço www.novobbmnet.com.br - **DATA DE ABERTURA**: 24 de julho de 2025, às 09:00 horas. A Prefeitura Municipal de Ferraz de Vasconcelos, **FAZ SABER** que se encontra aberto nesta Prefeitura, sito à Avenida Rui Barbosa, 315, Vila Romanópolis, o **PREGÃO ELETRÔNICO 25/2025**. Os interessados poderão retirar o Edital e seus anexos, sem custo, no sítio eletrônico – www.novobbmnet.com.br, no site www.ferrazdevasconcelos.sp.gov.br ou no Portal Nacional de Compras Públicas – PNCP www.pncp.gov.br, que será disponibilizado na data de 08/07/2025 à partir das 10:00 hrs. Maiores informações pelo telefone (11) 4674-7809.

Ferraz de Vasconcelos, 07 de julho de 2025.
PEDRO PAULO TEIXEIRA JUNIOR
Ordenador de Despesa
Secretário Municipal da Fazenda

PREFEITURA MUNICIPAL DE FERRAZ DE VASCONCELOS

AVISO DE LICITAÇÃO
EDITAL Nº 39/2025
PREGÃO ELETRÔNICO Nº 26/2025
PROCESSO Nº 6353/2025

Prefeitura do Município de Ferraz de Vasconcelos - **EDITAL Nº 39/2025 - PROCESSO Nº 6353/2025 – OBJETO: REGISTRO DE PREÇOS PARA EVENTUAL AQUISIÇÃO DE LANCETAS PARA MONITORAMENTO DE GLICEMIA**, Pregão Eletrônico – Plataforma Eletrônica do BBMNET – Licitações Públicas, no endereço www.novobbmnet.com.br - **DATA DE ABERTURA**: 23 de julho de 2025, às 09:00 horas. A Prefeitura Municipal de Ferraz de Vasconcelos, **FAZ SABER** que se encontra aberto nesta Prefeitura, sito à Avenida Rui Barbosa, 315, Vila Romanópolis, o **PREGÃO ELETRÔNICO 26/2025**. Os interessados poderão retirar o Edital e seus anexos, sem custo, no sítio eletrônico – www.novobbmnet.com.br, no site www.ferrazdevasconcelos.sp.gov.br ou no Portal Nacional de Compras Públicas – PNCP www.pncp.gov.br, que será disponibilizado na data de 08/07/2025 à partir das 10:00 hr. Maiores informações pelo telefone (11) 4674-7809.

Ferraz de Vasconcelos, 07 de julho de 2025.
Clécio Francisco Gonçalves
Ordenador de Despesas
Secretário Municipal de Saúde

GOVERNO DO ESTADO DE SÃO PAULO

SECRETARIA DA ADMINISTRAÇÃO PENITENCIÁRIA
CENTRO DE DETENÇÃO PROVISÓRIA DE MAUÁ
AVISO DE LICITAÇÃO

O Centro de Detenção Provisória de Mauá, na pessoa de seu Chefe de Departamento, Nilton Zabeu Veiga, no uso de suas atribuições, torna público o **CERTAME LICITATÓRIO na modalidade pregão eletrônico**, do tipo menor preço, objetivando a **AQUISIÇÃO DE GENEROS ALIMENTICIOS ESTOCAVEIS** para o Centro de Detenção Provisória de Mauá, sito a Avenida Papa João XXIII, 3905, Loteamento Industrial Coral – Mauá – SP- CEP: 09370-800. A data prevista para a sessão pública será em **21/07/2025 às 10hrs00min**, sendo que o edital na integra, bem como os prazos estarão disponíveis nos sites www.compras.gov.br ou www.gov.br/compras/br e ainda no Portal Nacional de Contratações Públicas- PNCP. Maiores informações poderão ser obtidas através do telefone (11) 4514- 0478

SECRETARIA DA ADMINISTRAÇÃO PENITENCIÁRIA
COORDENADORIA DE UNIDADES PRISIONAIS DA REGIÃO NORTE DO ESTADO
CENTRO DE DETENÇÃO PROVISÓRIA DE PAULO DE FARIA
PROCESSO 006.00270313/2025-21 - PREGÃO ELETRÔNICO Nº 90010/2025-CDPPF

Encontra-se aberta, nesta unidade, licitação na modalidade PREGÃO ELETRÔNICO, a ser realizada por intermédio do sistema eletrônico de contratações denominado "Compras SP", com utilização de recursos de tecnologia da informação, denominada PREGÃO ELETRÔNICO, modo de disputa ABERTO do tipo MENOR PREÇO, Participação exclusiva a ME/EPP/Cooperativas - Processo nº 006.00270313/2025-21, objetivando a AQUISIÇÃO DE MATERIAIS DE CONSUMO – (KIT VESTUÁRIO, HIGIENE E LIMPEZA), para uso dos detentos desta Unidade Prisional. As propostas poderão ser enviadas a partir de 08 de Julho de 2025 no endereço eletrônico https://compras.gov.br e a abertura da sessão pública será no dia 22 de Julho de 2025 às 09:00 horas. O Edital na integra encontra-se no site https://compras.gov.br/ e https://www.gov.br/pncp/pt-br/ ou poderá ser solicitado através do e-mail hrslima@sp.gov.br.

SÃO PAULO Governo do Estado

COMPLEXO PENAL DE MIRANDÓPOLIS

Penitenciária "Nestor Canoa" • Penitenciária "Asp Lindolfo Terçariol Filho"
Polícia Penal do Estado de São Paulo
SECRETARIA DA ADMINISTRAÇÃO PENITENCIÁRIA
AVISO DE LICITAÇÃO
Pregão Eletrônico nº 90008/2025-PIMIR - Processo nº SEI 006.00110730/2025-15

Encontra-se aberta na Seção de Finanças e Suprimentos do Complexo Penal de Mirandópolis, situado Av. Dr. Oswaldo Brandi Faria, nº. 4.450 – CEP 16.800-901 – Mirandópolis - SP, licitação na modalidade PREGÃO ELETRÔNICO nº 90008/2025 - Processo SEI nº 006.00110730/2025-15, referente a AQUISIÇÃO GÊNEROS ALIMENTÍCIOS ESTOCÁVEIS, PERECÍVEIS E HORTIFRUTIGRANJEIROS PARA O 2º QUADRIMESTRE DE 2025. Data de início de recebimento de propostas: 10/07/2025 às 09h (Horário de Brasília). Data de fim de recebimento de propostas: 22/07/2025 às 09h (Horário de Brasília). A sessão pública do pregão ocorrerá no site www.gov.br/compras, com horário previsto para às 09:00 horas, do dia 22/07/2025. O Edital completo poderá ser retirado na Seção de Finanças e Suprimentos do Complexo Penal de Mirandópolis, no endereço acima, no horário das 08h00 às 12h00 e das 13h00 às 17h00. O edital completo será disponibilizado no site www.gov.br/compras. O Edital na íntegra encontra-se à disposição dos interessados no Portal Nacional de Contratações Públicas, no endereço eletrônico https://pncp.gov.br/app/editais?pagina=1.

PREFEITURA MUNICIPAL DE FRANCO DA ROCHA

SUSPENSÃO E REABERTURA DE LICITAÇÃO

A PREFEITURA DE FRANCO DA ROCHA, torna pública a **SUSPENSÃO** da sessão anteriormente marcada para o dia 1**0/07/2025** e informa a **REABERTURA** do **PREGÃO ELETRÔNICO Nº 013/2025** do tipo **MENOR PREÇO POR ITEM,** objetivando **AQUISIÇÃO DE MÁQUINA RETROESCAVADEIRA.** A sessão ocorrerá em **23/07/2025** às 10:00 horas. Sítio: https://novobbmnet.com.br/.

FUNDAÇÃO EDUCACIONAL E CULTURAL DE CARAGUATATUBA - FUNDAAC

AVISO DE LICITAÇÃO
PREGÃO ELETRÔNICO nº 9/2025 - Retificação do Edital nº 26/2025

AQUISIÇÃO DE MATERIAIS PARA MANUNTENÇÃO DAS SALAS DE DANÇA DAS OFICINAS CULTURAIS DA FUNDACC E TEATRO MARIO COVAS, conforme especificações descritas no Termo de Referência (anexo II), que integra o presente Edital, em todos os seus termos e condições.
Data do Pregão: 21 de julho de 2025 às 09h00.
Endereço: FUNDACC – Fundação Educacional e Cultural de Caraguatatuba, localizada na Rua Santa Cruz, 396 – Centro – Caraguatatuba – S.P. – CEP: 11.660-150.
Fone: (0xx12) 3897-5660 / 3897-5661 **E-mail: licitacao@fundacc.sp.gov.br**
Retirada do Edital: O edital poderá ser retirado na Rua Santa Cruz, 396, Centro, CEP: 11.660-150 - Caraguatatuba - SP, no horário das 9h00 às 12h00 e das 13h30 às 17h00 de 2ª a 6ª feira, pelo e-mail: **licitacao@fundacc.sp.gov.br**, através do site **https://portaldatransparencia.caraguatatuba.sp.gov.br/licitacoes/licitacoes ou https://www.comprasfundacc.com.br.**
Fonte de Recursos: FUNDACC.

Caraguatatuba, 08 de julho de 2025.
ADBAILSON WELLINGTON MOREIRA DOS SANTOS
Presidente da FUNDACC

UASG – HOSPITAL DAS CLÍNICAS DA FACULDADE DE MEDICINA DE MARÍLIA- HCFAMEMA

AVISO DE LICITAÇÃO Nº 90113/2025

Modalidade: Pregão Eletrônico
Nº Processo: 144.00008272/2025-16
Objeto: Insumos Hospitalares
Total de Itens Licitados: 08 (oito).
Valor total da licitação: Sigiloso
Disponibilidade do edital: 08/07/2025
Horário: das 08h00 às 17h00
Endereço: Rua Dr. Reinaldo Machado, nº 255 - Bairro Fragata - Marília/SP; e
Link do PNCP: https://pncp.gov.br/app/editais.
Entrega das Propostas: a partir de 08/07/2025 às 08h00 no site: www.gov.br/compras.
Abertura das Propostas: 23/07/2025 às 09h00 no site: www.gov.br/compras.
Fonte: DOESP e PNCP

PREFEITURA MUNICIPAL DE PENÁPOLIS

COMUNICADO DE ABERTURA DE LICITAÇÃO - **Pregão Eletrônico nº 042/2025** – Processo nº 116/2025 – Edital nº 3.051/2025. Objeto: AQUISIÇÃO de 01 (um) veículo automotor do tipo "ônibus rodoviário executivo", novo zero km destinado à Secretaria Municipal de Esporte, Lazer e Juventude. O recebimento das propostas ocorrerá do dia 10/07/2025 até as 09h00min do dia 23/07/2025, e a abertura (sessão pública) às 09h01min do mesmo dia. Para todas as referências de tempo será observado o horário de Brasília/DF. O credenciamento das empresas participantes, cadastro das propostas e sessão pública serão realizados junto à BRConectado (https://www.licitapenapolis.com.br/). As informações poderão ser adquiridas através do Serviço de Compras e Licitações, pelo e-mail licitacao@penapolis.sp.gov.br, telefone (18) 3654-2537. O Edital encontra-se disponível no endereço eletrônico https://www.penapolis.sp.gov.br, em "Editais - Licitações", e o https://www.licitapenapolis.com.br/ Penápolis, 07 de julho de 2025. Pablo Ambrósio Ianela - Secretário Municipal de Administração
COMUNICADO DE ABERTURA DE LICITAÇÃO - **Pregão Eletrônico nº 066/2025** – Processo nº 154/2025 – Edital nº 3.076/2025. Objeto: CONTRATAÇÃO de buffet para realização do "Encontro das Famílias. O recebimento das propostas ocorrerá do dia 08/07/2025 até as 09h00min do dia 22/07/2025, e a abertura (sessão pública) às 09h01min do mesmo dia. Para todas as referências de tempo será observado o horário de Brasília/DF. O credenciamento das empresas participantes, cadastro das propostas e sessão pública serão realizados junto à Bolsa de Licitações e Leilões do Brasil (https://bllcompras.com). As informações poderão ser adquiridas através do Serviço de Compras e Licitações, pelo e-mail licitacao@penapolis.sp.gov.br, telefone (18) 3654-2537. O Edital encontra-se disponível no endereço eletrônico https://www.penapolis.sp.gov.br, em "Editais - Licitações", e https://bllcompras.com. Penápolis, 07 de julho de 2025. Pablo Ambrósio Ianela - Secretário Municipal de Administração

PREFEITURA MUNICIPAL DE BURITIZAL

AVISO DE LICITAÇÃO Nº 042/2025 - PROCESSO LICITATÓRIO Nº 068/2025 - PREGÃO PRESENCIAL Nº 039/2025, SISTEMA DE REGISTRO DE PREÇOS Nº 036/2025

Objeto: *Registro de preço para contratação de serviços para a locação de estruturas de grande porte (locações de tablados, sistemas de som, iluminação, geradores e treliças) para eventos a serem realizados pelo Departamento da Educação, Cultura, Esporte e Turismo e demais departamentos municipais pelo período de 12 (doze) meses.* **Data da Sessão Pública: 24/7/2025 às 8:30hs. Local:** Departamento de Licitações, localizado na Rua São Paulo, 131 - centro. O Município de Buritizal, através do Prefeito Municipal, torna público que na data, horário e local acima assinalado realiza na modalidade Pregão Presencial, com critério de julgamento de menor preço. **Local e horário para retirada do edital:** Setor de Licitações, Rua São Paulo, 131 - centro, das 8:00 às 11:00 e das 13:00 às 16:00 horas, de segunda a sexta-feira, gratuitamente, e pelo site **www.buritizal.sp.gov.br**. Publique-se, Buritizal/SP, 7/7/2025. (a) Daniel Sarreta - Prefeito Municipal.

PREFEITURA MUNICIPAL DE CAJURU

EXTRATO DE DISPENSA EMERGENCIAL

Contratante: Prefeitura Municipal de Cajuru/SP. **Contratada:** Total Refrigeração Ltda. - CNPJ: 02.388.045/0001-00. **Objeto:** Prestação de manutenção no refrigerador de imunológicos. **Valor Total -** R$ 1.200,00. **Dotação Orçamentária:** 06.01.00. Foro Cajuru/SP. **Assinatura:** 07 de Julho de 2025. Alex Moretini - Prefeito Municipal

PREFEITURA MUNICIPAL DE CAJURU

PREGÃO ELETRÔNICO 46/2025

Objeto: CONTRATAÇÃO DE EMPRESA PARA CURSO DE RECICLAGEM EQP DE 80 HORAS PARA A GUARDA CIVIL MUNICIPAL. Data de abertura: 28 de julho de 2025 às 09h00. Plataforma – ComprasBR.

PREGÃO ELETRÔNICO 47/2025

Objeto: AQUISIÇÃO DE MATERIAL DE ENFERMAGEM. Data de abertura: 29 de julho de 2025 às 09h00. Plataforma – ComprasBR.

PREGÃO ELETRÔNICO 48/2025

Objeto: CONTRATAÇÃO DE EMPRESA FORNECEDORA DE INSUMOS PARA COMBATE À DENGUE E PRAGAS URBANAS. Data de abertura: 30 de julho de 2025 às 09h00. Plataforma – ComprasBR.
Os editais completos e as demais informações relativas às Licitações e outras orientações encontram-se à disposição na Prefeitura Municipal, Setor de Compras e Licitações, no Largo São Bento, nº 985, Centro, nesta cidade, pelo telefone (16) 3667-9903, pelo e-mail: **licitacao@cajuru.sp.gov.br** e no site: **www.cajuru.sp.gov.br**.
Cajuru, 07 de julho de 2025. Alex Moretini - Prefeito Municipal

PREFEITURA MUNICIPAL DE CERQUILHO

PREGÃO ELETRÔNICO N.º 47/2025
PROCESSO N.º 2.495/2025
EDITAL N.º 93/2025

Objeto: Registro de Preço Para Aquisição de Medicamentos e Insumos Para o Enfrentamento de Agravos Endêmicos
Fica retificado a publicação do edital em epígrafe, devido a divergências referente a informações do sistema de integração com a plataforma BBMNET.
Alterando a data do certame para:
Data final para recebimento das propostas: 22/07/2025 às 08h30min.
Data para abertura e análise das propostas: 22/07/2025 às 08h31min.
Informações pelo fone: (15) 3384-2994. site: www.cerquilho.sp.gov.br e www.novobbmnet.com.br
PAULO ROBERTO PILON - PREFEITO MUNICIPAL

COMANDO DA AERONÁUTICA
GRUPAMENTO DE APOIO DE SÃO PAULO

MINISTÉRIO DA DEFESA — GOVERNO FEDERAL BRASIL UNIÃO E RECONSTRUÇÃO

PREGÃO ELETRÔNICO Nº 90043/GAP-SP/2025

O Grupamento de Apoio de São Paulo (GAP-SP), UASG 120633, torna público que realizará o PREGÃO ELETRÔNICO nº 90043/GAP-SP/2025, cujo objeto é a Contratação de serviços contínuos de limpeza e desinfecção de reservatório de água potável, serviço de sucção e remoção de detritos de caixas de gordura e desobstrução de rede de esgoto com caminhão de hidrojateamento, conforme especificações e quantitativos estabelecidos no Termo de Referência e no Edital. Data e horário de início da sessão do Pregão Eletrônico: 10:00 horas do dia 21 de julho de 2025. Os interessados em participar do certame poderão tomar conhecimento do Edital através do site https://www.gov.br/compras/pt-br. Outras informações poderão ser obtidas no horário de expediente do Órgão, na Divisão de Obtenção, à Av. Olavo Fontoura, 1300 - Santana, São Paulo-SP, pelo telefone (011) 2224-9921 ou pelo e-mail licitacao.gapsp@fab.mil.br.

WAGNER DE ALMEIDA VITORIA Ten Cel Int
Ordenador de Despesas

UNIVERSIDADE FEDERAL DE SÃO CARLOS

MINISTÉRIO DA EDUCAÇÃO — GOVERNO FEDERAL BRASIL UNIÃO E RECONSTRUÇÃO

AVISO DE LICITAÇÃO

Concorrência nº 90003/2025 - UASG 154049

Nº Processo: 23112001583202591. Objeto: Execução com fornecimento de serviços, materiais e equipamentos para a Construção do Departamento de Artes e Comunicação - DAC, localizado no campus São Carlos da Universidade federal de São Carlos – UFSCar.. Total de Itens Licitados: 1. Edital: 07/07/2025 das 08h00 às 17h59. Endereço: Https://www.proad.ufscar.br/pt-br/servicos/compras/concorrencias, - São Carlos/SP ou https://www.gov.br/compras/edital/154049-3-90003-2025. Entrega das Propostas: a partir de 07/07/2025 às 08h00 no site www.gov.br/compras. Abertura das Propostas: 23/07/2025 às 09h00 no site www.gov.br/compras. Informações Gerais: Devido ao limite de tamanho dos arquivos para divulgação, ressalta-se que o arquivo do "Apêndice do Anexo I– Anexo VI-A–Projetos Executivos Completos" bem como o do "Apêndice do Anexo I – Anexo VI-G – Composição de preços não constantes SINAPI", encontram-se disponíveis apenas no site da UFSCar, podendo ser consultados em https://www.proad.ufscar.br/pt-br/servicos/compras/concorrencias.

PREFEITURA MUNICIPAL DE BEBEDOURO

AVISO DE LICITAÇÃO

A **PREFEITURA MUNICIPAL DE BEBEDOURO**, mediante o Presidente da Comissão Municipal de Contratação, torna público para conhecimento dos interessados, que realizará as seguintes licitações:

EDITAL Nº 47/2025 DO PREGÃO ELETRÔNICO Nº 40/2025
OBJETO: Aquisição de 02 (duas) Motocicletas 0 Km, fabricação nacional, ano/modelo mínimo - 2025/2025, destinadas a campanha "IPTU premiado 2025".
08/07/2025 às 12h00 - Início do Recebimento das Propostas
21/07/2025 às 12h59 - Fim do Recebimento das Propostas
21/07/2025 às 13h00 - Abertura e Avaliação das Propostas
21/07/2025 às 13h30 - Início da Etapa de Lances de Lances

EDITAL Nº 48/2025 DO PREGÃO ELETRÔNICO Nº 41/2025
LICITAÇÃO EXCLUSIVA – ME/EPP (LEI COMPLEMENTAR Nº 147/2014)
OBJETO: Aquisição de Caixas Hot Box para uso da Central de Alimentação da Prefeitura.
08/07/2025 às 12h00 - Início do Recebimento das Propostas
22/07/2025 às 12h59 - Fim do Recebimento das Propostas
22/07/2025 às 13h00 - Abertura e Avaliação das Propostas
22/07/2025 às 13h30 - Início da Etapa de Lances de Lances

EDITAL Nº 49/2025 DO PREGÃO ELETRÔNICO Nº 42/2025
OBJETO:. Contratação de empresa especializada para prestação de serviços técnicos de locação de equipamentos eletrônicos e sistemas computacionais de gestão de trânsito, hospedados em servidor de responsabilidade da contratada e desenvolvido para plataforma web, bem como instalação local, armazenamento interno e comunicação com o servidor para plataforma mobile, onde usuários autenticados possam acessar simultaneamente os sistemas e executar as competências estabelecidas na Lei nº 9.503/1997 e nas Resoluções e Deliberações do CONTRAN e Portarias do SENATRAN (DENATRAN).
08/07/2025 às 12h00 - Início do Recebimento das Propostas
23/07/2025 às 12h59 - Fim do Recebimento das Propostas
23/07/2025 às 13h00 - Abertura e Avaliação das Propostas
23/07/2025 às 13h30 - Início da Etapa de Lances de Lances

EDITAL Nº 50/2025 DO PREGÃO ELETRÔNICO Nº 43/2025
OBJETO: Aquisição de veículo automotor, tipo Van com acessibilidade, para uso do CAPS - Secretaria Municipal de Saúde.
08/07/2025 às 12h00 - Início do Recebimento das Propostas
24/07/2025 às 12h59 - Fim do Recebimento das Propostas
24/07/2025 às 13h00 - Abertura e Avaliação das Propostas
24/07/2025 às 13h30 - Início da Etapa de Lances de Lances

EDITAL Nº 51/2025 DO PREGÃO ELETRÔNICO Nº 44/2025
OBJETO: Aquisição de equipamentos, mobiliários, utensílios e acessórios de cozinha, para uso da Secretaria Municipal de Agricultura, para implantação do Projeto Estadual "Cozinhalimento".
08/07/2025 às 12h00 - Início do Recebimento das Propostas
25/07/2025 às 12h59 - Fim do Recebimento das Propostas
25/07/2025 às 13h00 - Abertura e Avaliação das Propostas
25/07/2025 às 13h30 - Início da Etapa de Lances de Lances

IMPORTANTE:
Local dos eventos supra: www.novobmnet.com.br "Acesso Identificado no link – licitações públicas". Para todas as referências de tempo será observado o horário de Brasília (DF). Os editais e seus respectivos anexos serão disponibilizados aos interessados no site oficial do município: www.bebedouro.sp.gov.br e na plataforma de Pregão Eletrônico BBMNET no site www.novobbmnet.com.br. Maiores informações através do telefone (17) 3345 9100 – Ramal 9116 ou pelo e-mail: licitacao@bebedouro.sp.gov.br
Bebedouro/SP., 04 de julho de 2025.
TIAGO AMBRÓSIO ALVES
PRESIDENTE DA COMISSÃO MUNICIPAL DE CONTRATAÇÃO

PREFEITURA DO MUNICÍPIO DE EUCLIDES DA CUNHA PAULISTA

AVISO PREGÃO ELETRONICO 36/2025

O Município de Euclides da Cunha Paulista, torna público a realização da licitação na modalidade PREGÃO ELETRÔNICO, do tipo MENOR PREÇO UNITÁRIO autuado sob nº 36/2025 visando o REGISTRO DE PREÇOS PARA AQUISIÇÃO EVENTUAL E FUTURA DE MEDICAMENTOS PSCOTRÓPICOS), PARA ATENDER A DEMANDA DA SECRETARIA MUNICIPAL DE SAÚDE - RECEBIMENTO DAS PROPOSTAS: até o dia 22/07/2025 08:00 horas - INÍCIO DA SESSÃO DE DISPUTA DE LANCES: 22/07/2025 às 08:30 horas - LOCAL: www.bllcompras.com. O edital poderá ser baixado gratuitamente em www.euclidesdacunha.sp.gov.br. Formalização de consultas e maiores informações: Setor de Licitações – Paço Municipal na Antonio Joaquim Mano, 02 – Centro – Euclides da Cunha Paulista – Fone (18) 99812-3451 – e-mail: licitações@euclidesdacunha.sp.gov.br
Domingos Mente Lopes
Prefeito

PREFEITURA MUNICIPAL DE UBATUBA

COMUNICADO DE RETIFICAÇÃO - PREGÃO ELETRÔNICO Nº 27/2025

Comunicamos a todos os interessados em participar do Pregão Eletrônico nº 27/2025, Edital Nº 52/2025, que foram retificadas as cláusulas do Edital. Fica, portanto, alterada a data da sessão para 25/07/2025, às 10:00 horas. O comunicado completo e o edital atualizado encontram-se disponíveis nos sites **www.bll.org.br e https://transparencia.ubatuba.sp.gov.br/home.**
ANA PAULA LEITE FÉLIX DOS SANTOS - AGENTE DE CONTRATAÇÃO.

AVISO DE LICITAÇÃO Nº 00666289892025
UASG – SECRETARIA DA ADMINISTRAÇÃO PENITENCIÁRIA

UASG: 380163 Complexo Penal I de Pacaembu. Modalidade: Pregão Eletrônico 90005/2025. Nº Processo: 006.00194195/2025-47. Objeto: Aquisição de Material de Escritório, Informática e gás P13. **Total de Itens Licitados:** 26 (Vinte e seis). **Valor total da licitação:** R$ 21.318,20 (Vinte e um mil trezentos e dezoito reais e vinte centavos). **Disponibilidade do edital:** 08/07/2025. **Horário:** das 09h00 às 17h00. **Endereço:** Rodovia Comandante João Ribeiro de Barros Km615, Bairro São Simão, Pacaembu/SP. **Entrega das Propostas:** a partir de 08/07/2025 às 08h00 no site: www.gov.br/compras. **Abertura das Propostas:** 21/07/2025 às 09h00 no site: www.gov.br/compras. **Fonte:** DOESP e PNCP.

PREFEITURA MUNICIPAL DE SALES

AVISO DE INTENÇÃO DE CONTRATAÇÃO POR PREGÃO ELETRÔNICO

O Município de Sales, Estado de São Paulo, torna público o interesse de contratação por **Pregão Eletrônico n.º 025/2025**, objeto do **Processo n.º 122/2025**. **Tipo:** Menor valor global. **Objeto:** Contratação de empresa para treinamento de Artes Marciais – Muay Thai, para a Secretaria Municipal de Assistência Social, de acordo com as especificações dispostas no termo de referência, constantes no edital e seus anexos. **Data, horário e local da sessão pública:** 24 de julho de 2025 (quinta-feira), às 08h00min (oito horas - horário de Brasília/DF), no sítio eletrônico do Município **http://170.0.48.169:8079/comprasedital/**. **Edital e demais informações disponíveis:** A partir de 10 de julho de 2025, no Sítio Eletrônico do Município: **www.sales.sp.gov.br** / Acesso Rápido - Editais e Licitações. **Pregoeira:** Jade Torres Favero. Sales/SP, 07 de julho de 2025.

PREFEITURA MUNICIPAL DE BORBOREMA

AVISO DE LICITAÇÃO - PREGÃO ELETRÔNICO Nº 032/2025 – PROCESSO LICITATÓRIO Nº 106/2025

OBJETO: CONTRATAÇÃO DE EMPRESA ESPECIALIZADA PARA PRESTAÇÃO DE SERVIÇOS DE ESPECIALISTA MÉDICO EM PSIQUIATRIA JUNTO AO CAPS DO MUNICÍPIO DE BORBOREMA/SP., em conformidade com as características e quantidades especificadas no ed

POLÍTICA. Presidente disse em coletiva do Brics no Rio que divergências políticas fazem parte da democracia

Lula afirma que derrubada de IOF foi inconstitucional

» O presidente Luiz Inácio Lula da Silva (PT) afirmou nesta segunda-feira (7) que a derrubada do decreto do IOF (Imposto sobre Operações Financeiras) pelo Congresso Nacional foi inconstitucional, mas que divergências políticas fazem parte da democracia.

Questionado sobre o tema por jornalistas, em entrevista após a cúpula do Brics no Rio de Janeiro, o chefe do Executivo disse que ainda não leu a decisão sobre o tema do ministro Alexandre de Moraes, do STF (Supremo Tribunal Federal), e que não está participando de nenhuma mesa de conciliação.

"Nós mandamos uma proposta para o Congresso. O Congresso resolveu fazer uma coisa, na minha opinião, totalmente inconstitucional. Decreto é uma prioridade do governo, do Executivo", afirmou.

Lula disse que vai tratar do assunto com a AGU (Advocacia-Geral da União) quando retornar a Brasília. "Vou conversar com o meu advogado-geral da União [Jorge Messias] para ele cuidar desse assunto. É simples assim. Não tem nada de anormal. Tem uma divergência política que é própria da democracia e vamos resolvendo os problemas", disse.

Na semana passada, Moraes suspendeu os decretos do IOF -tanto as normas editadas pelo governo quanto o decreto legislativo aprovado pelo Congresso Nacional- e designou a realização de uma audiência de conciliação no próximo dia 15.

O encontro tem o objetivo de buscar uma saída negociada para a crise envolvendo a elevação das alíquotas do IOF. A decisão de judicializar foi tomada por Lula, que ficou irritado com a condução do tema pelo presidente da Câmara, Hugo Motta (Republicanos-PB). No entendimento da AGU, o decreto presidencial é constitucional e não poderia ter sido suspenso pelo Congresso.

RICARDO STUCKERT

Lula afirmou que vai tratar do assunto com a AGU (Advocacia-Geral da União) quando retornar a Brasília, após o Brics

"A avaliação técnica dos nossos advogados, submetida ao presidente da República [Lula], foi que a medida adotada pelo Congresso Nacional acabou por violar o princípio da separação de Poderes", afirmou Messias a jornalistas, no dia em que a AGU acionou o STF.

No fim de junho, a Câmara e o Senado impuseram ao governo uma derrota contundente (383 votos favoráveis e 98 contrários) com a derrubada dos decretos que alteravam as alíquotas do IOF. Foi a primeira vez, desde o governo Collor em 1992, que um decreto presidencial acabou derrubado por votação do Congresso.

Antes mesmo de o texto chegar ao Congresso, o pacote de medidas para compensar a recalibragem das alíquotas do IOF já estava sob ataque, apesar da negociação do ministro da Fazenda, Fernando Haddad, com líderes partidários. **(FP)**

11 CIDADES GAÚCHAS

Governo reconhece situação de emergência

» O Ministério da Integração e do Desenvolvimento Regional (MIDR) reconheceu a situação de emergência em 11 municípios afetados pelas fortes chuvas que atingiram o Rio Grande do Sul no mês de junho. A portaria com os reconhecimentos foi publicada nesta segunda-feira (7), no Diário Oficial da União (DOU).

Estão na lista os municípios de Agudo, Faxinal do Soturno, General Câmara, Itaara, Liberato Salzano, Manoel Viana, Pinheiro Machado, Santa Maria, São João do Polêsine e Trindade do Sul, que obtiveram o reconhecimento federal por causa de chuvas intensas, e Santa Cruz do Sul, que registrou alagamentos.

Segundo o ministério, com o reconhecimento, as prefeituras ficam aptas a solicitar recursos do governo federal para ações de defesa civil, como compra de cestas básicas, água mineral, refeição para trabalhadores e voluntários, kits de limpeza de residência, higiene pessoal e dormitório, entre outros. **(AB)**

Brics pede renegociação de dívidas de países pobres

Sugestão consta da Declaração de Líderes do Brics, assinada neste domingo (6) pelos países membros e associados ao grupo

» Os países do Brics defenderam a renegociação de dívidas de economias de renda baixa e média dentro de um mecanismo sugerido pelo G20 (grupo das 19 maiores economias do planeta, mais União Europeia e União Africana). A sugestão consta da Declaração de Líderes do Brics, assinada neste domingo (6) pelos países membros e associados ao grupo.

O documento defendeu um tratamento "holístico" ao endividamento internacional, principalmente de países mais pobres afetados por choques econômicos internacionais nos últimos anos. O texto ressalta que juros altos e condições de crédito internacional mais restritas pioram as vulnerabilidades de muitos países.

"Acreditamos que é necessário enfrentar adequada e holisticamente o endividamento internacional para apoiar a recuperação econômica e o desenvolvimento sustentável, considerando as leis e os procedimentos internos de cada nação, acompanhados por endividamento externo sustentável e responsabilidade fiscal", destacou o documento.

O Brics pediu a implementação do Marco Comum do G20 para Tratamento da Dívida. Acertado na reunião do G20, no ano passado, o mecanismo prevê discussões bilaterais entre governos, credores privados e bancos multilaterais de desenvolvimento, como Banco Mundial, Banco Interamericano de Desenvolvimento e Novo Banco de Desenvolvimento, conhecido como Banco do Brics.

A declaração final também mencionou o início das discussões sobre uma iniciativa de Garantias Multilaterais (GMB), defendeu a criação de um mecanismo de garantias entre os países do Brics. **(AB)**

RICARDO STUCKERT

O texto ressalta que juros altos e condições de crédito internacional mais restritas pioram as vulnerabilidades

Texas mantém buscas por desaparecidos

» Os serviços de resgate do Texas seguem procurando desaparecidos nas enchentes que devastaram o estado do sul dos Estados Unidos e mataram, ao menos, 90 pessoas.

As cheias repentinas foram causadas por tempestades que começaram na tarde de sexta-feira (4) no centro do estado e prosseguiram durante a noite e a madrugada deste sábado (5). Segundo autoridades locais, das mortes, ao menos 28 são crianças. Alguns corpos ainda não foram identificados. Equipes aéreas, terrestres e aquáticas seguem com as buscas ao longo do rio Guadalupe. Meteorologistas alertaram que novas chuvas fortes são esperadas, agravando as inundações. **(FP)**

Trump ameaça países que se alinhem ao Brics com tarifas extras de 10%

» Em meio à reunião de cúpula do Brics, que ocorre no Rio de Janeiro, o presidente dos Estados Unidos (EUA), Donald Trump, ameaçou taxas extras a produtos de países que se alinhem ao grupo, formado por 11 nações, entre elas Brasil Rússia Índia, China e África do Sul. A publicação foi feita em seu perfil na rede Truth Social.

"Qualquer país que se alinhe às políticas antiamericanas do Brics será taxado com tarifa extra de 10%. Não haverá exceções a essa política. Obrigado pela atenção em relação a essa questão", escreveu Trump.

Em sua declaração de líderes, divulgada no domingo (6), o Brics criticou medidas protecionistas adotadas no comércio global. Trump, que assumiu em janeiro deste ano, anunciou, logo no início de seu mandato, aumento de tarifas sobre produtos importados, o que gerou críticas e respostas de vários países. Além de Brasil, Rússia, Índia, China e África do Sul, compõem o Brics a Arábia Saudita, o Irã, os Emirados Árabes, a Indonésia, o Egito e a Etiópia. **(AB)**

REPRODUÇÃO/INSTAGRAM

Trump anunciou logo no início de seu mandato, aumento de tarifas sobre produtos importados, o que gerou críticas

Donald Trump, ameaçou taxas extras a produtos de países que se alinhem ao grupo, formado por 11 nações, entre elas o Brasil, Rússia, Índia, China e África do Sul

China responde a Trump sobre ameaça

» A China respondeu ontem (7) à ameaça do presidente americano, Donald Trump, de aplicar uma tarifa adicional de 10% sobre os produtos de "qualquer país que se alinhe com as políticas antiamericanas dos Brics", sem detalhar quais.

O grupo Brics se concentra na cooperação entre emergentes e não é contra outros países, afirmou a porta-voz do Ministério do Exterior, Mao Ning, em entrevista coletiva nesta tarde em Pequim, madrugada no Brasil.

"O mecanismo Brics é uma plataforma importante para a cooperação entre mercados emergentes e países em desenvolvimento", disse ela. "Defende abertura, inclusão e cooperação ganha-ganha e não tem nenhum país como alvo."

Acrescentou que, "no que diz respeito à imposição de tarifas, a China declarou repetidamente sua posição de que não há vencedores em guerras comerciais e tarifárias e o protecionismo não leva a lugar nenhum".

A cúpula do grupo Brics no Brasil, que termina nesta segunda e tem o primeiro-ministro Li Qiang como representante chinês, divulgou na Declaração do Rio de Janeiro que se opõe "a medidas protecionistas unilaterais, que causam disrupções deliberadas nas cadeias globais de fornecimento e produção e distorcem a concorrência".

Acrescentou ter "sérias preocupações com o aumento de medidas tarifárias e não tarifárias unilaterais que distorcem o comércio e são inconsistentes com as regras da OMC (Organização Mundial do Comércio)". **(FP)**

FUNDAÇÃO PADRE ANCHIETA

CNPJ 61.914.891/0001-86

AVISO DE ABERTURA DE LICITAÇÃO

PREGÃO ELETRÔNICO Nº 90047/2025

Objeto: Registro de preços para aquisição de equipamentos de proteção individual, conforme termo de referência nº 304/2025, licitação do tipo **MENOR PREÇO DO GRUPO** e tipo de disputa **ABERTO.**

A sessão pública será realizada no dia 21.07.2025 às 10:30 horas através do site **www.gov.br/compras**. O Edital, na integra, encontra-se disponível no endereço eletrônico **www.tvcultura.com.br .**

PREFEITURADAESTÂNCIATURÍSTICADEITU

Avisos de Abertura de Licitação

O Município da Estância Turística de Itu informa a abertura do **Pregão Eletrônico 36/2025**, para **CONTRATAÇÃO DE EMPRESA ESPECIALIZADA NA PRESTAÇÃO DE SERVIÇOS DE MANUTENÇÃO, COM FORNECIMENTO DE PEÇAS DE VEÍCULO TIPO ÔNIBUS.** O Edital estará disponível a partir do dia 10/07/2025, com prazo de encerramento do recebimento das propostas até às 08h59 do dia 24/07/2025, sendo o início da sessão às 09h00 do mesmo dia. O Edital poderá ser retirado nos links https://novobbmnet.com.br/ e https://licitacao.itu.sp.gov.br/. Itu, 07 de julho de 2025. Ângela Maria Lopes Ferraz de Almeida – Secretária Municipal de Promoção e Desenvolvimento Social.

O Município da Estância Turística de Itu informa a abertura do **Pregão Eletrônico 37/2025**, para **REGISTRO DE PREÇOS PARA AQUISIÇÃO DE MEDICAMENTOS, VACINAS E INSUMOS DE USO VETERINÁRIO**, em atendimento a Secretaria Municipal de Saúde. O Edital estará disponível a partir do dia 10/07/2025, com prazo de encerramento do recebimento das propostas até às 08h59 do dia 22/07/2025, sendo o início da sessão às 09h00 do mesmo dia. O Edital poderá ser retirado nos links https://novobbmnet.com.br/ e https://licitacao.itu.sp.gov.br/. Itu, 07 de julho de 2025. Tiago Texera – Secretário Municipal de Saúde.

Aviso de Redesignação de Abertura de Licitação

O Município da Estância Turística de Itu informa a abertura do **CHAMAMENTO PÚBLICO Nº 06/2025**, para **CREDENCIAMENTO DE PESSOAS JURÍDICAS PARA PRESTAÇÃO DE SERVIÇOS MÉDICOS, INCLUINDO ESPECIALIDADES MÉDICA E PLANTONISTAS PARA DIVERSAS ÁREAS DA SECRETARIA MUNICIPAL DE SAÚDE DE ITU**. A Unidade Central de Compras informa a quem possa interessar que, diante da necessidade de retificação, a data de abertura, marcada para **16/07/2025** foi redesignada, sendo que as propostas deverão ser enviadas a partir do dia **10/07/2025**, com prazo de encerramento do recebimento das declarações de manifestação de interesse até às **17h00** (dezessete horas) do dia **24/07/2025**. O Edital poderá ser retirado no link https://licitacao.itu.sp.gov.br.

Itu, 07 de julho de 2025. Tiago Texera – Secretário Municipal de Saúde.

PREFEITURA MUNICIPAL DE MARIÁPOLIS

Extrato de Edital de Pregão Eletrônico nº 011/2025

Processo Administrativo n.º 030/2025

Objeto: A Prefeitura de Mariápolis/SP, em cumprimento as Lei 14.133/2021 e Decreto Municipal n.º 027/2023, realizará Pregão Eletrônico no dia **22 de julho de 2025, às 09:00 horas**, visando a aquisição de pedra brita nº 01 para ser utilizada pela Secretaria de Obras do município de Mariápolis/SP. O Edital está disponibilizado de forma resumida no Diário Oficial do Município, em jornal diário de grande circulação e na íntegra no sítio eletrônico da Prefeitura Municipal de Mariápolis: www.mariapolis.sp.gov.br, na Bolsa de Licitações do Brasil – BLL: www.bll.org.br e no Portal Nacional de Contratações Públicas e na sede da Prefeitura Municipal de Mariápolis, localizada na Avenida Prefeito Bernardo Meneghetti, nº 800 – Bairro: Centro – Mariápolis/SP, nos dias úteis, mesmo endereço e período no qual os autos do processo administrativo permanecerão com vista franqueada aos interessados. Quaisquer esclarecimentos serão prestados pelo Setor de Licitações, nos dias de expediente, no horário das 08:00 às 11:00 horas e das 13:00 horas às 17:00 horas, através do telefone (18) 3586-1227.

Mariápolis /SP, 07 de julho de 2025.

MARCELO BENHOSSI

Secretário de Obras e Almoxarifado

Aviso de Dispensa Eletrônica Republicada

A PREFEITURA MUNICIPAL DE NOVA CAMPINA Torna Público que se encontra aberta a disputa, na Modalidade DISPENSA ELETRÔNICA - Tipo Menor Preço por ITEM, tendo como Objeto: SERVIÇO DE PERFURAÇÃO DE POÇO E MONITORAMENTO PARA ÁGUA SUBTERRÂNEA, conforme melhor especificado no Edital nº 070/2025 Dispensa Eletrônica nº. 043/2025 – Proc. Adm. 1DOC Nº. 0451/2025. Data e horário do recebimento das propostas: até às 09:00:00 horas do dia 16/07/2025. Data e horário do início da disputa: 09:00:01 horas do dia 16/07/2025; através da BBM - Bolsa Brasileira de Mercadoria. Edital na integra disponível no Endereço Eletrônico https://www.novacampina.sp.gov.br/ e www.novobbmnet.com.br, outras informações por meio do Fone (15) 3535-6100 - Coordenadoria de Compras e Licitações.

PREFEITURA MUNICIPAL DE NOVA EUROPA

COMUNICADO Nº 34/2025

PREGÃO ELETRÔNICO Nº 19/2025 - EDITAL Nº 32/2025 - PROCESSO Nº 115/2025

O **MUNICÍPIO DE NOVA EUROPA**, Estado de São Paulo, torna público para o conhecimento de quem possa interessar que será realizada **licitação aberta pelo Edital nº 32/2025**, **Processo nº 115/2025**, na modalidade **Pregão Eletrônico nº 19/2025**, tendo como objeto o **REGISTRO DE PREÇOS PARA EVENTUAL AQUISIÇÃO DE HORTIFRUTIGRANJEIROS DESTINADOS À ALIMENTAÇÃO ESCOLAR DO MUNICÍPIO DE NOVA EUROPA/SP.** O encerramento do recebimento das propostas dar-se-á em 25/07/2025 às 13h00min e **a disputa de lances ocorrerá às 14h00min de 25/07/2025**. O instrumento convocatório e seus anexos encontram-se disponíveis a partir de 10/07/2025 no site oficial da Prefeitura Municipal de Nova Europa – www.novaeuropa.sp.gov.br e www.bll.org.br. Informações podem ser obtidas através do telefone (16) 3387-9411 ou ainda através do e-mail: rubens@novaeuropa.sp.gov.br ou licitacoes@novaeuropa.sp.gov.br.

Nova Europa/SP, 07 de julho de 2025. **LIDIANE LUIZE RODIGUES - Prefeita Municipal**

PREFEITURA MUNICIPAL DE REGENTE FEIJÓ

PREGÃO ELETRÔNICO nº 13/2025

Objeto: Contratação de empresa especializada na locação de concentradores e cilindros de oxigênio com fornecimento de recarga para uso domiciliar, ambulâncias e ESF's, destinados a atender a demanda do Departamento de Saúde, conforme especificações contidas no Termo de Referência. Data e horário do recebimento das Propostas e Documentos de Habilitação: até às 08:30 hs do dia 21/07/2025. Início da Sessão de Disputa de Preços: às 09:00 hs do dia 21/07/2025. Local: Plataforma Licitar Digital, no endereço eletrônico https://licitar.digital/. Disponibilização do edital e informações no endereço eletrônico https://licitar.digital/ e www.regentefeijo.sp.gov.br e na Prefeitura Municipal, sendo aceitas consultas pelo telefone (18) 3279-8010, no horário comercial, de Segunda à Sexta-feira, das 8:00h às 11:00h e das 13:00h às 17:00h.

Regente Feijó, 7 de julho de 2025. MARCO ANTONIO PEREIRA DA ROCHA - Prefeito Municipal

PREFEITURA DE SÃO JOAQUIM DA BARRA

AVISO DE LICITAÇÃO

Modalidade: PREGÃO ELETRÔNICO N.º 063/2025 - PROC. ADM. n.º 1271/2025 e 1306/2025

Tipo da Licitação: Menor Valor Unitário por Item.

Objeto: REGISTRO DE PREÇOS COM RESERVA DE COTA DE ATÉ 25% EXCLUSIVA PARA MICROEMPRESAS E EMPRESAS DE PEQUENO PORTE (EPP), VISANDO À EVENTUAL E FUTURA AQUISIÇÃO DE MATERIAIS ELÉTRICOS EM GERAL PARA ATENDER À DIVERSOS SETORES DA ADMINISTRAÇÃO PÚBLICA MUNICIPAL, COM ENTREGA PARCELADA, PELO PERÍODO DE 12 (DOZE) MESES, CONFORME AS DESCRIÇÕES, QUANTITATIVOS E CONDIÇÕES CONSTANTES NO ANEXO I DO EDITAL. A realização da sessão será no dia 30/JULHO/2025 – Às 09h00 no endereço eletrônico: https://bllcompras.com/Home/Login. O Edital completo está disponível para consulta e retirada no endereço eletrônico: www.saojoaquimdabarra.sp.gov.br e no Portal Nacional de Contratações Públicas (PNCP): WWW.pncp.gov.br/app/editais. Maiores informações poderão ser obtidas pelo telefone (16) 3728-2427.

São Joaquim da Barra, 07 de julho de 2025. Dr. Wagner José Schmidt - Prefeito

PREFEITURA MUNICIPAL DE TAMBAÚ/SP

A Prefeitura Municipal de Tambaú-SP comunica aos interessados que encontra-se aberto o Pregão Eletrônico Nº 26/2025. Objeto: Registro de Preços para Futura e Eventual Aquisição de Concreto Betuminoso Usinado a Quente - C. B. U. Q. e Massa Asfáltica Usinada a Quente para Aplicação a Frio - Massa Fria, para Manutenção e Recuperação de Vias Urbanas Municipais. Abertura dia: 21/07/2025, às 08h30min. O Aviso de Abertura e Edital estão disponíveis no Site Oficial: www.tambau.sp.gov.br - link: Licitações/Pregão Eletrônico.

Tambaú-SP, 04 de Julho de 2025.
LEONARDO TEIXEIRA SPIGA REAL
PREFEITO MUNICIPAL.

PREFEITURA MUNICIPAL DE TAMBAÚ/SP

A Prefeitura Municipal de Tambaú-SP comunica aos interessados que encontra-se aberto o Pregão Eletrônico Nº 28/2025. Objeto: Registro de Preços para Prestação de Serviços de Manutenção em Equipamentos de Ar Condicionado com Fornecimento de Materiais, Equipamentos e Mão de Obra Completa. Abertura dia: 28/07/2025, às 08h30min. O Aviso de Abertura e Edital estão disponíveis no Site Oficial: www.tambau.sp.gov.br - link: Licitações/Pregão Eletrônico.

Tambaú-SP, 07 de Julho de 2025.
LEONARDO TEIXEIRA SPIGA REAL
PREFEITO MUNICIPAL.

PREFEITURA MUNICIPAL DE SUZANÁPOLIS

Aviso de Reabertura de licitação: PREGÃO ELETRÔNICO N.º 008/2025 PROCESSO 021/2025 "Menor Preço Por Item", OBJETO: **Contratação de empresa para Aquisição de Gêneros Alimentícios para abastecimento da Rede Municipal de Ensino e dos Diversos Setores desta Municipalidade, de acordo com as especificações constantes no Termo de Referência – Anexo I do Edital**. **Data de início para envio da proposta eletrônica a partir de 08/07/2025 - Data e hora da abertura da sessão passa a ser 22/07/2025** as **08h30min**. O Edital na íntegra com a alteração da data de abertura da sessão, encontra-se a disposição dos interessados, no site https://www.suzanapolis.sp.gov.br e na plataforma eletrônica: http://45.180.40.151:8079/comprasedital/. Mais Informações e/ou esclarecimentos pessoalmente através do endereço Av. Prefeito Antônio Alcino Vidotti, 456, e-mail: licitacoes@suzanapolis.sp.gov.br ou pelo telefone (18) 3706-9000, das 07h às 11h e das 13h as 17h, de Segunda as Sextas-Feiras. Suzanápolis/SP, 07 de Julho de 2025. **GERSO ANTONIO DE OLIVEIRA, Prefeito Municipal.**

POLÍCIA CIVIL DO ESTADO DE SÃO PAULO

ABERTURA DE LICITAÇÃO
PREGÃO Nº 02/2025
PROCESSO ADMINISTRATIVO Nº 058.00026540/2025-88

A Dirigente da UGE 180275 – Delegacia Seccional de Polícia de Mogi das Cruzes, torna público a abertura de licitação na modalidade pregão, na forma eletrônica, objetivando a contratação de prestação de incineração de entorpecentes, incluindo invólucros, recipientes e embalagens, apreendidas, no âmbito da Delegacia Seccional de Polícia de Mogi das Cruzes e unidades subordinadas, de acordo com as especificações técnicas constantes do Termo de Referência, a ser realizado por intermédio do portal de compras do governo federal, no sítio eletrônico **https://www.gov.br/compras/pt-br**, cuja sessão de processamento será **no dia 22/07/2025, às 10h30.**

O Edital e seus anexos poderão ser obtidos no Portal Nacional de Contratações Públicas (PNCP), endereço eletrônico **https://www.gov.br/pncp/pt-br**, no endereço eletrônico **www.imprensaoficial.com.br**, bastando acessar e negocios públicos, na página da web da Polícia do Estado de São Paulo, endereço eletrônico **https://www.policiacivil.sp.gov.br** ou retirado na Seção de Finanças da Delegacia Seccional de Polícia de Mogi das Cruzes, situada na Rua Olegário Paiva, 145 - Centro - Mogi das Cruzes - SP, em dias úteis, das 10:00 às 17:00 horas.

PREFEITURA DO MUNICÍPIO DE PORTO FELIZ

ESTADO DE SÃO PAULO

Rua Adhemar de Barros, 340 - Centro - Porto Feliz - SP / Tel/Fax. (15) 3261- 9000
Site: www.portofeliz.sp.gov.br

PREGÃO ELETRÔNICO 32/2025
Processo 6.852/2025
SUSPENSÃO

Encontra-se SUSPENSO, por determinação do Tribunal de Contas do Estado de São Paulo, o presente Pregão que tem por objetivo o registro de preços para locação de veículos sem motorista e sem abastecimento, com franquia livre de quilometragem, para atendimento das necessidades eventuais da Prefeitura do Município de Porto Feliz. Outras informações poderão ser solicitadas através do link https://portofeliz.1doc.com.br/atendimento (Protocolos).

Tiago Pantojo de Moraes
Secretário Obras Públicas

PREFEITURA DO MUNICÍPIO DE PORTO FELIZ

ESTADO DE SÃO PAULO

Rua Adhemar de Barros, 340 - Centro - Porto Feliz - SP / Tel/Fax. (15) 3261- 9000
Site: www.portofeliz.sp.gov.br

PREGÃO ELETRÔNICO 40/2025
Processo 7.412/2025

Encontra-se aberto o presente Pregão que tem por objetivo o **registro de preços para aquisição de concreto FCK.** O edital encontra-se disponível nos seguintes endereços eletrônicos: www.portofeliz.sp.gov.br (Portal da Transparência); https://bllcompras.com (aba acesso BLL COMPRAS) e www.pncp.gov.br (Portal Nacional de Contratações Públicas).

A abertura será dia **22 de julho de 2025 às 09h00min**. Outras informações poderão ser solicitadas através do link: https://portofeliz.1doc.com.br/atendimento (Protocolos).

Mario Aparecido Bíscaro
Secretário Municipal de Serviços Públicos

PREFEITURA MUNICIPAL DE NOVA LUZITÂNIA-SP

EXTRATO DE CONCORRÊNCIA ELETRÔNICA Nº. 001/2025

O MUNICIPIO DE NOVA LUZITÂNIA (SP) e este Agente de Contratação, designado pelo Decreto nº. 4.500, de 10 de março de 2025, levam ao conhecimento dos interessados que, que estará realizando na sede da prefeitura, através da plataforma eletrônica www.bll.org.br, por intermédio da Bolsa de Licitações do Brasil (BLL), certame licitatório, na modalidade Concorrência Eletrônica Nº 006/2025, Edital nº. 016/2025; Processo nº. 763/2025; modo de disputa: aberto; tipo: menor valor global; cujo objeto consiste na contratação de empresa para execução de Obras de Recuperação e Revitalização de Pista de Caminhada no Município de Nova Luzitânia, conforme especificações apresentadas junto ao Edital, com abertura marcada para o dia 30 de julho de 2025, às 08h30min. O início de acolhimento das propostas comerciais ocorrerá a partir 10 de julho de 2025, às 09h00min. Maiores informações e entrega de editais no endereço eletrônico: www.bll.org.br, por intermédio da Bolsa Licitações do Brasil (BLL). Informações poderão ser obtidas ainda pelo telefone (17) 3483-9200.

PREFEITURA DO MUNICÍPIO DE BIRITIBA MIRIM

DO ESTADO DE SÃO PAULO
SECRETARIA ADJUNTA DE COMPRAS

EXTRATO(S) DE CONTRATO(S)

CONTRATO N.º 28/2025. Contratado: Javep – Veículos Peças e Serviços Ltda. **Objeto:** Aquisição de veículos zero quilômetro para diversas secretarias do município. **Valor:** R$148.500,00 (cento e quarenta e oito mil e quinhentos reais). **Prazo:** 12 (doze) meses. **Data:** 03/07/25. **Modalidade:** Pregão Eletrônico nº 20/25. Processo nº 2987/2024 e Apensos.

CONTRATO N.º 29/2025. Contratado: Allma Motor Comércio de Veículos Ltda. **Objeto:** Aquisição de veículos zero quilômetro para diversas secretarias do município. **Valor:** R$157.000,00 (cento e cinquenta e sete mil reais). **Prazo:** 12 (doze) meses. **Data:** 03/07/25. **Modalidade:** Pregão Eletrônico nº 20/25. Processo nº 2987/2024 e Apensos.

CONTRATO N.º 30/2025. Contratado: Allma Motor Comércio de Veículos Ltda. **Objeto:** Aquisição de veículos zero quilômetro para diversas secretarias do município. **Valor:** R$121.000,00 (cento e vinte e um mil reais). **Prazo:** 12 (doze) meses. **Data:** 03/07/25. **Modalidade:** Pregão Eletrônico nº 20/25. Processo nº 2987/2024 e Apensos.

CONTRATO N.º 31/2025. Contratado: Nonne Representações e Comércio de Materiais Ltda. **Objeto:** Aquisição de veículos zero quilômetro para diversas secretarias do município. **Valor:** R$ 239.000,00 (duzentos e trinta e nove mil reais). **Prazo:** 12 (doze) meses. **Data:** 03/07/25. **Modalidade:** Pregão Eletrônico nº 20/25. Processo nº 2987/2024 e Apensos.

Biritiba Mirim/SP, 07 de julho 2025. **Carlos Alberto Taino Junior. Prefeito.**

PIRACICABA
PREFEITURA DO MUNÍCIPIO

AVISO DE LICITAÇÃO

PREGÃO ELETRÔNICO Nº 146/2025

Objeto: Registro de Preços para Fornecimento Parcelado de Medicamentos controlados para atender Mandado judicial.

ABERTURA DAS PROPOSTAS: 22/07/2025, às 08h.

INÍCIO DA SESSÃO DE DISPUTA DE PREÇOS: 22/07/2025, às 09h.

O(s) Edital(is) completo(s) poderá(ão) ser obtido(s) pelo endereço eletrônico **https://bnccompras.com**. Fone (19) 3403-1020. Piracicaba, 07 de julho de 2025.

PREGÃO ELETRÔNICO Nº 147/2025

Objeto: Prestação de Serviços em Apólice de seguro para Ambulâncias, Transporte de Passageiros e Motolância.

ABERTURA DAS PROPOSTAS: 28/07/2025, às 08h.

INÍCIO DA SESSÃO DE DISPUTA DE PREÇOS: 28/07/2025, às 09h.

O(s) Edital(is) completo(s) poderá(ão) ser obtido(s) pelo endereço eletrônico **https://bnccompras.com**. Fone (19) 3403-1020. Piracicaba, 07 de julho de 2025.

Leonardo Vicentim Brancalion
Chefe de Setor

COMUNICADO

Pregão Eletrônico nº 96/2025

Objeto: Aquisição de placa vibratória

Comunicamos que, de acordo com as manifestações técnicas da Unidade Requisitante e Parecer Jurídico n. 674/2025, e acato do Secretário, julgou-se pela IMPROCEDÊNCIA da Impugnação apresentada pela empresa M & A Comércio de Produtos Agrícolas Ltda. Diante do exposto, informamos que fica reagendada a data de abertura e disputa do presente Pregão para o dia 16/07/2025 às 08h e 09h, respectivamente. Piracicaba, 07 de julho de 2025.

Leonardo Vicentim Brancalion
Chefe de Setor

SECRETARIA MUNICIPAL DE ADMINISTRAÇÃO - DEPARTAMENTO DE MATERIAL E PATRIMÔNIO - DIVISÃO DE COMPRAS

PREFEITURA MUNICIPAL DE SÃO SEBASTIÃO

EDITAL DE PREGÃO ELETRÔNICO N.º 023/2025
PROCESSO ADMINISTRATIVO N.º 11.738/2025

Objeto: Registro de preços para contratação de empresas especializadas em locação de plantas, mobiliário e equipamentos elétricos e fornecimento de mão de obra, divulgação e logística para atendimento eventual em atividades de palestras, inaugurações e festejos no município de São Sebastião. Informamos que o processo licitatório encontra-se suspenso por determinação do Tribunal De Contas Do Estado de São Paulo (TCESP), até ulterior deliberação. São Sebastião, 04 de julho De 2025. Leandro Pereira Da Silva. Secretário Municipal De Turismo.

PREFEITURA DE VÁRZEA PAULISTA

AVISO DE PUBLICAÇÃO DE LICITAÇÃO

Torna-se pública a abertura do PREGÃO ELETRÔNICO Nº 22/2025 - EDITAL Nº 47/2025 - PROC. 2678/2025 – Objeto: Aquisição de sonômetros e calibradores, para uso da Guarda Civil Municipal de Várzea Paulista, na fiscalização relacionada à Lei 2708/2024. A abertura dar-se-á em 23 de julho de 2025, às 09:00 horas. O Edital na íntegra encontra-se à disposição dos interessados, sem custos, no endereço eletrônico www.varzeapaulista.sp.gov.br e/ou www.bbmnet.com.br.

Várzea Paulista, 07 de julho de 2025
CARLA BASSON
Gestor Municipal de Segurança Pública

SERVIÇO MUNICIPAL DE ÁGUAS E ESGOTOS DE MOGI DAS CRUZES - SEMAE

AVISO DE LICITAÇÃO

PREGÃO ELETRÔNICO Nº 017/2025 - PROCESSO Nº 200.668/2025

OBJETO: REGISTRO DE PREÇO PARA AQUISIÇÃO DE MATERIAIS DE SINALIZAÇÃO E OUTROS PRODUTOS DE SEGURANÇA.

As **propostas** serão recebidas até às **09h00min do dia 24 de julho** de 2025, exclusivamente em ambiente eletrônico, no endereço http://bbmnet.com.br. O edital e seus anexos estarão disponíveis para download no endereço http://licitacao-mgcon.mogidascruzes.sp.gov.br/ e no endereço http://bbmnet.com.br.

Mogi das Cruzes, 07 de julho de 2025.
José Luiz Furtado
Diretor Geral do SEMAE.

PREFEITURA MUNICIPAL DE SANTA BRANCA – SP.

CREDENCIAMENTO Nº 05/2025 - PROCESSO Nº 1353/2025. OBJETO: CREDENCIAMENTO E SELEÇÃO DE PESSOA JURÍDICA PARA PERMISSÃO DE USO E EXPLORAÇÃO COMERCIAL A TÍTULO PRECÁRIO E ONEROSO DE DEZ BOXES DO MERCADO MUNICIPAL "PREFEITO JOÃO SAMUEL DE OLIVEIRA", LOCALIZADO NA R. CAPITÃO CANDIDO SIQUEIRA PORTO, N.º 50, CENTRO, SANTA BRANCA/SP. Os envelopes lacrados deverão ser protocolados, no período de 08 DE JULHO A 22 DE AGOSTO DE 2025, das 8h00 às 12h00 e das 13h00 às 17h00, no setor do Protocolo da Prefeitura Municipal de Santa Branca, localizada na Rua Prudente de Moraes, nº 93, Centro, Santa Branca/SP. LOCAL DA SESSÃO PÚBLICA: Prefeitura Municipal de Santa Branca, na Rua Prudente de Moraes, nº 93, Centro, Santa Branca/SP. DATA E HORÁRIO DE REALIZAÇÃO: 25 DE AGOSTO DE 2025, às 10 HORAS. Os interessados poderão obter eventuais esclarecimentos sobre o presente Chamamento Público, na ASSESSORIA DE TURISMO, DESENVOLVIMENTO ECONÔMICO E AGRICULTURA, na Praça Rui Barbosa, 66, Centro, Santa Branca/SP ou através do telefone (12) 3972-1604 e do e-mail: turismo@santabranca.sp.gov.br. A obtenção de cópia do edital na íntegra poderá ser efetuada através do site www.santabranca.sp.gov.br – PÁGINA - LICITAÇÃO - ABA CREDENCIAMENTO. Adriano Marchesani Levorin – Prefeito Municipal.

PREFEITURA MUNICIPAL DE SANTA BRANCA – SP.

CREDENCIAMENTO Nº 06/2025 - PROCESSO Nº 1354/2025. OBJETO: CREDENCIAMENTO E SELEÇÃO DE PESSOA JURÍDICA PARA PERMISSÃO DE USO E EXPLORAÇÃO COMERCIAL A TÍTULO PRECÁRIO E ONEROSO DE CINCO BOXES DO TERMINAL RODOVIÁRIO DE PASSAGEIROS "PREFEITO JOSÉ CHAVES NETTO", SITUADA NA PRAÇA ARNALDO MICHELLETTI JÚNIOR, S/Nº, NO CENTRO DE SANTA BRANCA, ESTADO DE SÃO PAULO. Os envelopes lacrados deverão ser protocolados, no período de 08 DE JULHO DE 2025 A 22 DE AGOSTO DE 2025, das 8h00 às 12h00 e das 13h00 às 17h00, no setor do Protocolo da Prefeitura Municipal de Santa Branca, localizada na Rua Prudente de Moraes, nº 93, Centro, Santa Branca/SP. LOCAL DA SESSÃO PÚBLICA: Prefeitura Municipal de Santa Branca, na Rua Prudente de Moraes, nº 93, Centro, Santa Branca/SP. DATA E HORÁRIO DE REALIZAÇÃO: 26 DE AGOSTO DE 2025, às 10 HORAS. Os interessados poderão obter eventuais esclarecimentos sobre o presente Chamamento Público, na ASSESSORIA DE TURISMO, DESENVOLVIMENTO ECONÔMICO E AGRICULTURA, na Praça Rui Barbosa, 66, Centro, Santa Branca/SP ou através do telefone (12) 3972-1604 e do e-mail: turismo@santabranca.sp.gov.br. A obtenção de cópia do edital na íntegra poderá ser efetuada através do site www.santabranca.sp.gov.br – PÁGINA - LICITAÇÃO - ABA CREDENCIAMENTO. Adriano Marchesani Levorin – Prefeito Municipal.

PREFEITURA DO MUNICÍPIO DE SANTA GERTRUDES

Pregão Eletrônico 18/2025

A Prefeitura do Município de Santa Gertrudes torna público que, no dia e hora especificados, através do sistema eletrônico de contratações denominado "Bolsa de Licitações e Leilões do Brasil – BLL" (www.bll.org.br), realizar-se-á licitação, na modalidade Pregão Eletrônico 18/2025, objetivando o Registro De Preços, Pelo Tipo Menor Preço global por lote, Visando Aquisições Futuras, Parceladas E A Pedido, de impressos padronizados e materiais de comunicação visual. O edital completo poderá ser retirado no Paço Municipal, endereço: Avenida São Cristóvão, nº 56, Jardim Luciana, Centro, Santa Gertrudes / SP, no horário das 09:00 às 17:00 horas, pelo site www.santagertrudes.sp.gov.br ou www.bll.org.br ou https://www.gov.br/pncp/pt-br. O recebimento das propostas eletrônicas iniciar-se-á a partir das 12:00hs do dia 08 de julho de 2025 até as 08:00hs ao dia 23 de julho de 2025. Às 08hs01min iniciar-se-á a abertura e avaliação das propostas. A sessão de lances será no dia 23 de julho de 2025 às 10:00 horas. Santa Gertrudes/SP, 07 de julho de 2025. Rafael Stabellini Colabone – Pregoeiro.

PREFEITURA MUNICIPAL DE SANTA RITA DO PASSA QUATRO

Pregão Eletrônico nº 033/2025 - Processo Administrativo nº 0099/2025. Objeto: Registro de Preços para contratação de empresa especializada na prestação de serviços de realização e diagnóstico de exames de imagem, cardiológicos e biópsia e realização de sessão de oxigenoterapia hiperbárica para atender as necessidades do Departamento de Saúde, das Unidades Básicas de Saúde e do Pronto-Socorro da Irmandade da Santa Casa de Misericórdia de Santa Rita do Passa Quatro. Retirada do Edital: a partir das 09:00 horas do dia 10/07/2025 nos sítios eletrônicos: www.santaritadopassaquatro.sp.gov.br e https://bllcompras.com. Recebimento das Propostas: a partir das 09:00 horas do dia 10/07/2025 até às 09:00 horas do dia 25/07/2025. Abertura da sessão pública: às 90:01 horas do dia 25/07/2025. Início da disputa: às 13:30 horas do dia 25/07/2025. Realização da sessão pública: https://bllcompras.com Número do Processo Licitatório: FS000085/25 Maiores informações Fone / Fax (19) 3582-9008. Santa Rita do Passa Quatro – SP, 07 de julho de 2025. Marcelo Simão – Prefeito Municipal.

Pregão Eletrônico nº 034/2025 - Processo Administrativo nº 0099/2025. Objeto: Registro de Preços para Contratação de empresa para o fornecimento de gases medicinais comprimidos em cilindros, manômetro com fluxômetro completo e carrinho para cilindro (em comodato de cilindros) e peças de reposição e de manutenção dos cilindros em uso, para atender as necessidades do Departamento de Saúde, Unidades Básicas de Saúde, Pronto Atendimento e serviços de Urgência e Emergência. Retirada do Edital: a partir das 09:00 horas do dia 10/07/2025 nos sítios eletrônicos: www.santaritadopassaquatro.sp.gov.br e https://bllcompras.com. Recebimento das Propostas: a partir das 09:00 horas do dia 10/07/2025 até às 09:00 horas do dia 23/07/2025. Abertura da sessão pública: às 90:01 horas do dia 23/07/2025. Início da disputa: às 13:30 horas do dia 23/07/2025. Realização da sessão pública: https://bllcompras.com Número do Processo Licitatório: FS000086/25 Maiores informações Fone / Fax (19) 3582-9008. Santa Rita do Passa Quatro – SP, 07 de julho de 2025. Marcelo Simão – Prefeito Municipal.

Pregão Eletrônico nº 035/2025 - Processo Administrativo nº 0099/2025. Objeto: Registro de Preços para a aquisição de medicamentos, para serem utilizados no SEMEMOV (CASTRA-MÓVEL). Retirada do Edital: a partir das 09:00 horas do dia 10/07/2025 nos sítios eletrônicos: www.santaritadopassaquatro.sp.gov.br e https://bllcompras.com. Recebimento das Propostas: a partir das 09:00 horas do dia 10/07/2025 até às 09:00 horas do dia 28/07/2025. Abertura da sessão pública: às 90:01 horas do dia 28/07/2025. Início da disputa: às 13:30 horas do dia 28/07/2025. Realização da sessão pública: https://bllcompras.com Número do Processo Licitatório: FS000087/25 Maiores informações Fone / Fax (19) 3582-9008. Santa Rita do Passa Quatro – SP, 07 de julho de 2025. Marcelo Simão – Prefeito Municipal.

DESPACHO DO GABINETE - Processo nº. 000066/2025 - PREGÃO ELETRONICO nº. 031/2025. OBJETO: O presente Pregão tem por objeto o Registro de Preços para a contratação de empresa especializada no fornecimento de refeição servida em marmitex, conforme especificações e quantitativos contidos no presente edital e seus anexos. O Prefeito do Município de Santa Rita do Passa Quatro/SP torna público aos interessados, e em especial às empresas que retiraram o Edital, que o Pregão Eletrônico em epigrafe está SUSPENSO "SINE DIE", em razão da necessidade de adequações no Termo de Referência. Santa Rita do Passa Quatro, 04 de julho de 2025. Marcelo Simão – Prefeito Municipal.

FUNDAÇÃO DE ARTE E CULTURA DE UBATUBA

AVISO DE CONTRATAÇÃO - Dispensa eletrônica nº 19/2025

Processo de Compras 28/2025 - Objeto: Contratação de empresa para manutenção e recarga dos extintores e testes de mangueira de hidrantes. Cadastro das propostas a partir das 08h00m do dia 09/07/2025, até às 08h00m do dia 15/07/2025. Início da disputa de preço: 15/07/2025 às 09h00m. O edital encontra-se disponível nos sites **https://bll.org.br/ e https://fundart.com.br/.**

Sindicato da Indústria de Resinas Sintéticas no Estado de São Paulo - SIRESP. CNPJ: 62.300.439/0001-97 - Rua Rodrigo Cláudio, 185 - Sala 01 - São Paulo - SP. Eleições Sindicais - Edital de Resultado. Pelo presente edital, torno público o resultado da eleição realizada no dia 04 de julho de 2025. **Diretoria:** Presidente: Fábio da Silva Santos; Vice-Presidente: Américo Bartilotti Neto; Diretor Tesoureiro: Roberto Araújo Moncorvo. **Diretores:** Diogo Ferrari Teixeira, Alexandra Calixto Gioso. **Conselho Fiscal:** Cláudia de Araújo Moncorvo Schweikert, Guilherme Augusto Baeta Pereira Barbosa e Márcio Sanitá de Azevedo. **Suplente:** Maurício Rodrigues Moreira. **Conselho de Representantes Junto à FIESP: Efetivos:** Fábio da Silva Santos, Américo Bartilotti Neto. **Suplentes:** Roberto Araújo Moncorvo, Diogo Ferrari Teixeira. São Paulo, 08 de julho de 2025. **Roberto Noronha Santos -** Presidente.

EDITAL DE LEILÃO JUDICIAL. JORGE FERLIN DALE NOGARI DOS SANTOS, Leiloeiro Oficial, Matrícula nº 1166 (JUCESP), devidamente nomeado nos autos nº **0022816-69.2020.8.26.0100**, da Recuperação Judicial de Supricel Logística LTDA., pelo Excelentíssimo Senhor Juiz de Direito Dr. Marcelo Stabel de Carvalho Hannoun, faz saber a todos que lerem o presente edital ou que dele tiverem conhecimento, que fará realizar leilões, de bem imóvel. **1º LEILÃO**: **Início** em **28 de julho às 16 horas** e **encerramento** em **04 de agosto de 2025 às 10 horas** – Online. **2º LEILÃO**: **Início** em **04 de agosto de 2025 às 16 horas** e **encerramento** em **19 de agosto de 2025 às 10 horas** – Online, através do endereço ***www.nogarileiloes.com.br***. Os leilões terão por objeto a alienação dos bens imóveis: **LOTE 01**: Imóvel de Matrícula nº **96.428** do Registro de Imóveis de Canoas/RS, um Terreno, na Rua Berto Círio, na zona urbana da cidade de Canoas/RS, do Parque Agroindustrial Igara. Localizado no quarteirão formado pela Rua: Berto Cirio e BR-386 (Tabaí-Canoas), possuindo a área superficial de (55.778,17m²), com as seguintes medidas e confrontações: ao Norte, onde faz frente, em cinco segmentos de retas sendo: o primeiro, no sentido Leste-Oeste, na extensão de (60m), no alinhamento da Rua Berto Círio; o segundo, no sentido Norte-Sul, na extensão de (140m); o terceiro, no sentido Leste-Oeste, na extensão de (75m); o quarto no sentido Sul-Norte, na extensão de (140m); o quinto e último segmento, no sentido Leste-Oeste, na extensão de (140m), com o alinhamento da Rua Berto Círio; ao Sul, onde faz findos, em cinco segmentos de retas, sendo: o primeiro no sentido Leste-Oeste, na extensão de (150m); o segundo segmento no sentido Sul-Norte, na extensão de (58m); o terceiro, no sentido Sudeste-Noroeste, na extensão de (103,59m); o quarto, no sentido Norte, na extensão de (2,63m); e quinto e último segmento, no sentido Sudeste-Noroeste, na extensão de (33,35m), com terras que são ou foram de propriedade da Companhia Estadual de Energia Elétrica – CEEE e de Zilda Velho Dexheimer Amt; ao Leste, na extensão de 280m) de frente ao fundo, com terras que são ou foram de propriedade de Zilma Velho Dexheimer Amt; ao Oeste, na extensão (165,55m), de frente ao fundo, com terras que são ou foram de propriedade de Lourdes Baldasse Trevisol e Carlos Alberto Rodrigues Barbosa Dista em sua divisa Leste (2,605m) das terras da Vila São Luiz; Na AV.2 consta que sobre o terreno foi construído prédio de alvenaria comercial, com área de 12

Prefeitura Municipal de Ribeirão Preto
Estado de São Paulo
Secretaria da Administração

AVISO DE LICITAÇÃO
Pregão Eletrônico nº 0095/2025
Processo Administrativo nº 156426/2024

OBJETO: Aquisição de Viaturas a serem usados pela Guarda Civil Metropolitana de Ribeirão Preto, conforme edital e seus anexos.
Valor Estimativo: R$ 184.067,58 (cento e oitenta e quatro mil sessenta e sete reais e cinquenta e oito centavos).

ABERTURA DA SESSÃO PÚBLICA: Dia **22/07/2025** a partir das **9h**.

Retirada do Edital: Diretamente no site **www.gov.br/compras/pt-br** (Sistema Compras.gov – Pregão Eletrônico nº 90095/2025) ou gratuitamente **na íntegra** somente para consulta através do site **www.ribeiraopreto.sp.gov.br**.

Ribeirão Preto, 30 de Junho de 2025.
João Rafael Mião
Secretário Municipal da Administração

Prefeitura Municipal de Ribeirão Preto
Estado de São Paulo
Secretaria da Administração

AVISO DE LICITAÇÃO DE REPETIÇÃO
Pregão Eletrônico nº 0089/2025
Processo Administrativo nº 201132/2024
LICITAÇÃO DESTINADA A PARTICIPAÇÃO EXCLUSIVA DE MICROEMPRESAS, EMPRESAS DE PEQUENO PORTE E MICROEMPREENDEDOR INDIVIDUAL CONFORME LEI COMPLEMENTAR Nº 123, DE 14 DE DEZEMBRO DE 2006 E SUAS ALTERAÇÕES POSTERIORES.

OBJETO: Aquisição de eletrodomésticos, conforme edital e seus anexos.
Preço Máximo Estimado: R$ 17.996,61 (dezessete mil e novecentos e noventa e seis reais e sessenta e um centavos).

ABERTURA DA SESSÃO PÚBLICA: Dia **22/07/2025** a partir das **9h**.

Retirada do Edital: Diretamente no site **www.gov.br/compras/pt-br** (Sistema Compras.gov – Pregão Eletrônico nº 90089/2025) ou gratuitamente **na íntegra** somente para consulta através do site **www.ribeiraopreto.sp.gov.br**.

Ribeirão Preto, 30 de Junho de 2025.
João Rafael Mião
Secretário Municipal da Administração

DEPARTAMENTO REGIONAL DE SAÚDE DE SOROCABA – DRS XVI

COORDENADORIA DE REGIÕES DE SAÚDE - DEPARTAMENTO REGIONAL DE SAÚDE DE SOROCABA – DRS XVI. CENTRO DE GERENCIAMENTO ADMINISTRATIVO - NÚCLEO DE FINANÇAS, SUPRIMENTOS E GESTÃO DE CONTRATOS. LICITAÇÃO NA MODALIDADE DE PREGÃO ELETRÔNICO N.º 90086/2025 - PROCESSO Nº SEI - 024.00037047/2025-16 Encontra-se aberta no DEPARTAMENTO REGIONAL DE SAÚDE DE SOROCABA – DRS XVI, a licitação na modalidade **PREGÃO ELETRÔNICO número 90086/25**, do tipo **MENOR PREÇO** objetivando contratação do serviço de atendimento domiciliar "home care" a ser realizado por intermédio do sistema eletrônico de contratações denominado Compras.gov.br, cuja abertura está marcada para o dia 24/07/2025, às 10:00 horas. Os interessados em participar do certame deverão acessar a partir de 10/07/2025, o site **compras.gov.br.** O Edital na íntegra encontra-se disponível no site **pncp.gov.br**

DEPARTAMENTO REGIONAL DE SAÚDE DE SOROCABA – DRS XVI

COORDENADORIA DE REGIÕES DE SAÚDE - GRUPO DE GERENCIAMENTO ADMINISTRATIVO - NÚCLEO DE FINANÇAS, SUPRIMENTOS E GESTÃO DE CONTRATOS. LICITAÇÃO NA MODALIDADE DE PREGÃO ELETRÔNICO N.º 90020/2025. PROCESSO Nº 024.00104178/2024-27 - Encontra-se aberta no DEPARTAMENTO REGIONAL DE SAÚDE DE SOROCABA – DRS XVI, a licitação na modalidade **PREGÃO ELETRÔNICO número 90020/2025**, do tipo MENOR objetivando a contratação do serviço de atendimento multidisciplinar em instituição especializada, a ser realizado por intermédio do sistema eletrônico de contratações denominado "Sistema de Compras do Governo Federal", cuja abertura está marcada para o dia 23/07/2025, às 09:00 horas. Os interessados em participar do certame deverão acessar a partir de 08/07/2025, o site **https://www.comprasnet.gov.br**, mediante a obtenção de senha de acesso ao sistema e credenciamento de seus representantes. O Edital na íntegra encontra-se disponível no site **https://www.comprasnet.gov.br.**

AVISO DE LICITAÇÃO
Comunicamos que se acha aberta no Departamento Regional de Saúde – DRS III de Araraquara, a licitação na modalidade PREGÃO ELETRÔNICO, licitação nº 90001/2025, referente ao processo **SEI/024.00075668/2024-17**, do tipo menor preço, aberto, objetivando a contratação de serviços de gerenciamento do abastecimento de veículos e outros serviços prestados por postos credenciados para a sede do DRS III, a ser realizado por intermédio do Portal de Compras do Governo Federal, cuja realização da sessão pública será no dia **23/07/2025, às 09:00 horas**. O Edital e seus anexos encontram-se disponíveis no Portal Nacional de Contratações Públicas - PNCP (Uasg: 90123).

CORREGEDORIA DA POLÍCIA MILITAR DO ESTADO DE SÃO PAULO
EDITAL DE PREGÃO ELETRÔNICO PROCESSO SEI 057.00311188/2025-10
Encontra-se aberto na Corregedoria da Polícia Militar do Estado de São Paulo o PREGÃO ELETRÔNICO Nº CorregPM – 184/0016/25, Processo Nº 20250665003, do tipo MENOR PREÇO, OBJETIVANDO a aquisição de artigos de higiene pessoal para suprir os Departamentos administrativo, Técnico e Operacional desta Corregedoria PM, conforme condições, quantidades e exigências estabelecidas neste Edital e seus Anexos, conforme Termo de Referência 61/2025 – Especificações Técnicas, parte integrante do Edital. ENDEREÇO ELETRÔNICO: www.gov.br/compras, UASG 180184, nº da compra 90016/2025. Início do prazo para envio da proposta eletrônica: 08/07/2025 Abertura da Sessão Pública: 23/07/2025 às 09h00. O Edital e seus anexos estão disponíveis, na íntegra, no PNCP - Portal Nacional de Contratações Públicas, Diário Oficial do Estado de São Paulo e a abertura publicada em Jornal de Grande Circulação no Estado de São Paulo. Quaisquer dúvidas poderão ser esclarecidas pela Seção Finanças da Corregedoria da Polícia Militar, pelo e-mail correguge@policiamilitar.sp.gov.br, ou pelos telefones (11)3322-0196

MUNICÍPIO DE FRANCA

AVISOS DE LICITAÇÃO
Processo nº 7400/2025 – Pregão Eletrônico nº 165/25. Interessado: Secretaria de Saúde. **Objeto:** AQUISIÇÃO DE ELETRODOS, MÁSCARAS DE OXIGÊNIO, REANIMADORES E OUTROS. **Data final das propostas**: até às 13h30 do dia 24 de julho de 2025 – Data da abertura das propostas: a partir das 13h31 do dia 24 de julho de 2025.
Processo nº 3533/2025 – Pregão Eletrônico nº 171/25. Interessado: Secretaria de Saúde. **Objeto**: AQUISIÇÃO DE CAMPOS CIRÚRGICOS E FAIXAS DE CONTENÇÃO EM BRIM PARA UNIDADES DE SAÚDE. **Data final das propostas**: até às 14h30 do dia 25 de julho de 2025 – Data da abertura das propostas: a partir das 14h31 do dia 25 de julho de 2025.
Processo nº 5960/2025 – Pregão Eletrônico nº 172/25. Interessado: Secretaria de Administração e Recursos Humanos. **Objeto:** AQUISIÇÃO DE MONITORES E COMPUTADORES (DESKTOPS E LAPTOPS/NOTEBOOKS). **Data final das propostas**: até às 9h30 do dia 29 de julho de 2025 – Data da abertura das propostas: a partir das 14h31 do dia 29 de julho de 2025.
Editais disponíveis a partir de 10/07/25 no portal eletrônico: **www.portaldecompraspublicas.com.br**
Franca, 07 de julho de 2025., **Cesar Carrijo Borges,** Pregoeiro

AVISO DE ALTERAÇÃO DO HORÁRIO DA SESSÃO PUBLICA DA CONCORRÊNCIA PÚBLICA Nº 00006/2025 – PROCESSO SEI Nº 3516200.410.00005351/2025-09 - A PREFEITURA MUNICIPAL DE FRANCA, por intermédio da Secretaria Municipal de Segurança, através da **COMISSÃO ESPECIAL DE LICITAÇÃO** nomeada pela Portaria n. 326, de 06 de junho de 2025, torna público que a pedido da B3 a **SESSÃO PUBLICA** designada para o dia 03 de setembro de 2025 ocorrerá às 10h na sede da B3 sito a Rua XV de Novembro, nº 275, Centro, São Paulo/SP, CEP 01010-901. Anteriormente havia sido designado que aludida SESSÃO PUBLICA se iniciaria as 14h, contudo, conforme informações da B3 já havia sido designada uma outra **SESSÃO** no mesmo horário de outro ente público. Por fim, uma vez que a presente adequação apenas gerou ajuste quanto ao horário da SESSÃO PUBLICA dia 03/09/2025, ficará mantida a data de recebimento dos **ENVELOPES**, em **28 de agosto de** 2025, no período **das 10h às 12h,** na B3, localizada na Rua XV de Novembro, nº 275, Centro, São Paulo/SP, CEP 01010-901, mantendo-se inalteradas as disposições do Edital, ficando expressamente ratificadas todas as cláusulas e condições do Edital, bem como a data do certame.
Franca, 7 de julho de 2025. **Marcus Alexandre Moraes de Araujo,** Autoridade Competente,
Secretário Municipal de Segurança

EDITAL DE CITAÇÃO – PRAZO DE 20 DIAS. PROCESSO Nº. 1002352-54.2023.8.26.0309. O(A) MM. Juiz(a) de Direito da 2ª Vara Cível, do Foro de Jundiaí, Estado de São Paulo, Dr(a). Filipe Antonio Marchi Levada, na forma da Lei, etc. **FAZ SABER** a(o) **BSM CARGAS E LOGÍSTICA EIREL**, CNPJ 27976249000193, com endereço à Avenida Cesar Puglia, 50, LJ 25, Jardim das Samambaias, CEP 13211-693, Jundiaí – SP, que lhe foi proposta uma ação de Busca e Apreensão em Alineção Fiduciária por parte de banco Itaucard S/A, alegando em síntese: visando a retomada dos veículos marca Mercedes - Benz, modelo 2041 Axor LS/36 4 x 2, ano 2021, cor branca, placa FUR9A63, chassi 9BM958434NB233174 (apreendido em 19/10/2023) e marca Mercedes - Benz, modelo Axor LS/36 4x2, ano 2021, cor branca, placa EVA8D02, chassi 9BM958434NB233539 (apreendido em 18/10/2023), assim como a condenação nas cominações legais, haja vista o inadimplemento da cédula de crédito bancário nº 30290-298716184, anexa aos autos. Encontrando-se o réu em lugar incerto e não sabido, foi determinada a sua **CITAÇÃO**, por EDITAL, para que, no prazo de 20 dias, pague a integralidade da dívida pendente, podendo, no prazo de 15 dias, oferecer resposta, ambos a fluir após o decurso do prazo de 20 dias deste edital. Não sendo contestada a ação, o réu será considerado revel, caso em que será nomeado curador especial. Será o presente edital, por extrato, afixado e publicado na forma da lei. **NADA MAIS**. Dado e passado nesta cidade de Jundiaí, aos 18 de junho de 2025.

COMUNICADO

Em virtude do feriado estadual de 9 de Julho (Revolução Constitucionalista de 1932), informamos às agências e anunciantes que o Jornal **Gazeta de S. Paulo** circulará com edição conjugada, conforme abaixo:

EDIÇÕES
09 E 10/07

O departamento comercial receberá os materiais para publicação até o dia **08/07 (terça-feira) às 18 horas.**

GAZETA DE S.PAULO

SECRETARIA DE ESTADO DA SAÚDE
Departamento Regional de Saúde
DRS VIII FRANCA

Encontra-se aberta no Departamento Regional de Saúde de Franca - DRSVIII, a licitação na modalidade Pregão Eletrônico **nº 90117/2025**, nos termos da Lei Federal nº 14.133 de 01/04/2021, referente ao Processo **n° 024.00039727/2025-66,** cujo objeto é a **AQUISIÇÃO DE MEDICAMETNOS para atender DEMANDAS do Departamento Regional de Saúde de Franca**. A data da abertura do certame será no dia **18/07/2025**, a partir das **09h00min**, através do sistema www.comprasnet.gov.br.

SECRETARIA DE ESTADO DA SAÚDE
Departamento Regional de Saúde
DRS VIII FRANCA

Encontra-se aberta no Departamento Regional de Saúde de Franca - DRSVIII, a licitação na modalidade Pregão Eletrônico **nº 90119/2025**, nos termos da Lei Federal nº 14.133 de 01/04/2021, referente ao Processo **n° 024.00044548/2025-41,** cujo objeto é a **AQUISIÇÃO DE MEDICAMETNOS para atender DEMANDAS do Departamento Regional de Saúde de Franca**. A data da abertura do certame será no dia **28/07/2025**, a partir das **09h00min**, através do sistema www.comprasnet.gov.br.

SECRETARIA DE ESTADO DA SAÚDE
Departamento Regional de Saúde
DRS VIII FRANCA

Encontra-se aberta no Departamento Regional de Saúde de Franca - DRSVIII, a licitação na modalidade Pregão Eletrônico **nº 90121/2025**, nos termos da Lei Federal nº 14.133 de 01/04/2021, referente ao Processo **n° 024.00038467/2025-10,** cujo objeto é a **AQUISIÇÃO DE MATERIAIS DIVERSOS para atender DEMANDAS do Departamento Regional de Saúde de Franca**. A data da abertura do certame será no dia **21/07/2025**, a partir das **09h00min**, através do sistema www.comprasnet.gov.br.

Companhia Ituana de Saneamento - CIS

AVISO DE REABERTURA DE LICITAÇÃO
A Companhia Ituana de Saneamento – CIS informa a reabertura do **Pregão Eletrônico nº 33/2025** para a **AQUISIÇÃO DE ARRUELAS DE CHUMBO, CONECTORES FLEXÍVEIS, VÁLVULAS TIPO HEADER E CHAVE PARA ABERTURA E FECHAMENTO DE CILINDROS DE CLORO GÁS**. O Edital completo estará disponível nos sites www.cis-itu.com.br/licitacoes e www.novobbmnet.com.br, ou diretamente na CIS, no qual o interessado deverá trazer um CD para cópia junto ao Depto. de Compras e Licitações, sito na Rua Bartira, nº 300/A, Vila Leis, das 08h00 às 11h30 e das 13h00 às 16h30. A entrega das PROPOSTAS será a partir das **09:00 horas do dia 10/07/2025**, no site www.novobbmnet.com.br, com a abertura da sessão no dia **24/07/2025 às 09:00 horas**. Itu, 07 de julho de 2025. Gilmar Souza dos Santos – Diretor Superintendente.

SECRETARIA DE ESTADO DA SAÚDE
Departamento Regional de Saúde
DRS VIII FRANCA

Encontra-se aberta no Departamento Regional de Saúde de Franca - DRSVIII, a licitação na modalidade Pregão Eletrônico **nº 90120/2025**, nos termos da Lei Federal nº 14.133 de 01/04/2021, referente ao Processo **n° 024.00040603/2025-23,** cujo objeto é a **AQUISIÇÃO DE NUTRIÇÃO para atender DEMANDAS do Departamento Regional de Saúde de Franca**. A data da abertura do certame será no dia **22/07/2025**, a partir das **09h00min**, através do sistema www.comprasnet.gov.br.

SERVIÇO AUTÔNOMO DE ÁGUA E ESGOTOS

PREGÃO ELETRÔNICO Nº 48/2025
EDITAL Nº 52/2025
PROCESSO Nº 82/2025
Objeto: Aquisição de veículo tipo Pick Up. O edital e seus anexos, estão disponíveis gratuitamente através dos sites: www.novobbmnet.com.br e www.saae.sp.gov.br. Este Pregão será realizado de forma **ELETRÔNICA**, através do BBM – Bolsa Brasileira de Mercadoria, na data de **22 de julho de 2025**, às **09h00**. Maiores informações, no Setor de Procedimentos Licitatórios do ***SAAE***, através do telefone: (19) 3834-9434.
Indaiatuba, 07 de julho de 2025.
Eng.º Sandro de A. Lopes Coral
Superintendente

PREFEITURA MUNICIPAL DE SÃO JOSÉ DO RIO PRETO-SP

DIRETORIA DE CONTRATAÇÕES PÚBLICAS
LICITAÇÃO
ABERTURA DE LICITAÇÃO
AVISO DE EDITAL DE PREGÃO ELETRÔNICO
Acha-se publicado no portal de compras desta prefeitura, https://compras.empro.com.br/WBC6/, o **pregão eletrônico nº 203/2025**, **Processo 11.820/2025** objetivando o registro de preços para aquisição de material de expediente para as diversas secretarias da administração direta do município. Secretaria Municipal de Administração. O recebimento das propostas dar-se-á até o dia 24/07/2025 às 08h30min e abertura a partir das 08h32 min. O edital, na íntegra, e demais informações, encontram-se à disposição dos interessados, no Portal de Compras.

LICITAÇÃO
ABERTURA DE LICITAÇÃO
AVISO DE EDITAL DE PREGÃO ELETRÔNICO
Acha-se publicado no portal de compras desta prefeitura, https://compras.empro.com.br/WBC6/, o **pregão eletrônico nº 201/2025**, **Processo 11.802/2025** objetivando o registro de preços para aquisição de materiais de pintura para as diversas secretarias da administração direta do município. Secretaria Municipal de Administração. O recebimento das propostas dar-se-á até o dia 23/07/2025 às 08h30min e abertura a partir das 08h32 min. O edital, na íntegra, e demais informações, encontram-se à disposição dos interessados, no Portal de Compras.

PREFEITURA MUNICIPAL DE COROADOS

Aviso de Licitação
A **PREFEITURA MUNICIPAL DE COROADOS** avisa que se acham abertas às inscrições à Licitação na modalidade **PREGÃO PRESENCIAL Nº 017/2025**, que objetiva o Registro de Preços para aquisições futuras de **Materiais Esportivos e Premiações**, que serão utilizados nos Eventos Esportivos e de Lazer realizados pela Prefeitura Municipal de Coroados, pelo período de 12 (doze) meses, conforme descrições contidas no Termo de Referência incluídos no processo. Data: **21 de Julho de 2025 – 08h:30m.** Maiores informações encontram-se à disposição dos interessados no Setor de Licitações no Paço Municipal, na Rua Prudente de Moraes, nº 64, ou pelo telefone (18) 3645-9124, no horário normal do expediente, solicitação do Edital através do e-mail: coroadoslicitacao@gmail.com ou ainda através do link: http://45.225.140.213:5656/transparencia/?AcessoIndividual=InkLicitacoes.
Coroados/SP, 08 de Julho de 2025.
Roberto Carrilho Alves
Prefeito Municipal

EDITAL DE NOTIFICAÇÃO – PRAZO DE 15 DIAS
11º CARTÓRIO DE REGISTRO DE IMÓVEIS DA CAPITAL, por seu Oficial Substituto EDUARDO OLIVEIRA, conforme dispõe o Artigo nº. 216-A da Lei Federal nº. 6.015/73, FAZ SABER A TODOS QUE VIREM O PRESENTE EDITAL que foi prenotado sob o nº 1.513.357, em 21 de março de 2024, neste Serviço Registral, **REQUERIMENTO DE RECONHECIMENTO EXTRAJUDICIAL DE USUCAPIÃO** (Usucapião Extraordinária – artigos 1.238, 1.243 e 1.207 ambos do Código Civil), Ata Notarial e demais documentos elencados no referido dispositivo legal, apresentados por **JOSÉ APARECIDO MARTINS**, brasileiro, aposentado, portador da Cédula de Identidade RG n° 12.746.869-9-SSP/SP, inscrito no CPF/MF n° 065.833.678-90, e sua esposa **LEONICE BATISTA RIAL MARTINS**, brasileira, do lar, portadora da Cédula de Identidade RG n°17.822.686-5-SSP/SP, inscrita no CPF/MF n° 066.800.728-16, casados sob o regime da comunhão parcial de bens, residentes e domiciliados nesta Capital, na Rua João Valera Gomes, nº 297, Jardim Imbé, CEP 05863-120, os quais alegam deter a posse mansa e pacífica, com *animus domini,* somada a de seus antecessores, desde 1971, adquirida através de Contrato de Compromisso de Venda e Compra datado de 08 de setembro de 1971; posse essa que se refere ao IMÓVEL com área construída de 284,98m² situado na Rua João Valera Gomes, n° 297, antiga Rua Seis, e seu respectivo terreno, correspondente a parte do lote nº 02 da quadra U, do loteamento denominado "Jardim Imbé", no 29º Subdistrito – Santo Amaro, com área de 225,00m², imóvel esse cadastrado na Municipalidade de São Paulo, pelo contribuinte sob o nº 166.123.0027-1. Esta publicação é feita para dar publicidade de todos os termos do presente procedimento administrativo de Usucapião Extrajudicial para, querendo, possam eventuais terceiros interessados, ou os notificandos JOSÉ THEODORO DE ARAÚJO SILVA, CAROLINA MACHADO SILVA ERNESTO VICENTE SABOYA DE ALBUQUERQUE, LUCIA FERREIRA SABOYA DE ALBUQUERQUE, OLGA BEATRIZ TARLA SILVA CINTRA, LUIZ ANTONIO TARLA ARAUJO, LUZIA MOREIRA DE CARVALHO SILVA, CONCEIÇÃO DO NACIMENTO DA ROCHA, IMOBILIÁRIA RAMOS DE FREITAS SOCIEDADE CIVIL DE IMÓVEIS LTDA, e MARIA AURORA SILVA BARROS, oferecerem eventual(is) impugnação(ões), desde que fundamentada(s), em face ao titular de domínio, bem assim aos confrontantes, sob pena de não ser(em) considerada(s) e o procedimento administrativo seguir o curso previsto na referida Lei Federal nº. 6.015/1973, e nas Normas de Serviço editadas pela Corregedoria Geral do Tribunal de Justiça do Estado de São Paulo, e ainda a teor do Provimento nº 149, do Conselho Nacional de Justiça. Decorridos 15 dias da data da publicação deste, e na ausência de qualquer reclamação por escrito de quem se julgar prejudicado, proceder-se-á ao registro de que trata o artigo nº 216-A da Lei nº 6.015/73. Dado e passado no 11º Registro de Imóveis da Comarca da Capital, aos 03 de julho de 2025. O Oficial Substituto.

EDITAL DE CONVOCAÇÃO
PARA ASSEMBLEIA GERAL DE ADQUIRENTES DO EMPREENDIMENTO
CONDOMÍNIO HOTEL ANDRÔMEDA ALPHAVILLE
Os adquirentes das unidades representando mais de 1/3 (um terço) dos votos dos adquirentes das unidades do Condomínio Hotel Andrômeda Alphaville, empreendimento na Av. Andrômeda nº 655, no lote nº 4, da quadra "C" (Comercial), do loteamento denominado "GREEN VALLEY", no Distrito, Município e Comarca de Barueri (SP), objeto da matrícula nº 133.552, do Cartório de Registro de Imóveis de Barueri, Estado de São Paulo ("**Hotel Andrômeda**"), vêm, por meio do presente, convocar os adquirentes das unidades do Hotel Andrômeda, para assembleia geral de adquirentes, conforme abaixo. **DATA, HORA E LOCAL:** Aos dezesseis dias do mês de julho de 2025, às 17h30, em primeira convocação, ou às 18h00 em segunda convocação, no escritório Rocha e Barcellos Advogados, localizado na Alameda Xingu, 350, 22º andar, Alphaville Industrial, Barueri/SP. **ORDEM DO DIA:** Deliberar sobre: **(i)** a destituição da empresa incorporadora Goincorp Incorporações e Empreendimentos Imobiliários LTDA., CNPJ/MF nº 01.369.148/0001-60 ("**Goincorp**"), nos termos do artigo 43, inciso VI, da Lei nº 4.591/64, tendo em vista o prazo de 30 (trinta) dias transcorrido após Notificação Judicial, sem comprovada retomada de obra; **(ii)** o prosseguimento da obra; e **(iii)** autorizar a Comissão de Representante a adotar as medidas necessárias para implementar as deliberações da Assembleia e as decorrentes da destituição da incorporadora, na forma da Lei. Os documentos de aquisição e de representação dos adquirentes e seus eventuais representantes legais, tais como, promessas de compra e venda firmadas com a Goincorp, contratos ou estatutos sociais, atas de eleição de administradores, procurações (por instrumento público ou particular), documentos de identidade, entre outros, devem ser enviados digitalizados por e-mail para o endereço eletrônico Luís Ricardo Trovões Ledesma <lrtrovoes@hotmail.com>, com cópia para imobiliario@rochaebarcellos.com.br, com antecedência mínima de 30 (trinta) minutos do horário da primeira convocação acima indicado. Barueri (SP), 03 de julho de 2025. Convocada pelos adquirentes representando mais de 1/3 dos votos dos adquirentes, proporcionalmente às respectivas frações ideais de terreno: **Ricardo S. Secco Ricardo G. Campos Lu Dien Jae Ho Lee Antonio de Pasquotto Calegaré Oswaldo Giraldo Junior Marcelo Rubens Vera Bordon Carneiro Luis Ricardo Trovoes Ledesma Maria Cristina Trovoes Ledesma Sonia Lilli Glauce G Pellegrini Germano Giolo Redovino Tortelli Rodanthi Antonios Andréia David de Carvalho Campos Lunnatriz Incorporações e Participações Ltda. Ketty Antonios Athanassakis Humberto Gomes do Amaral** K-08/07

EDITAL DE CITAÇÃO - PRAZO DE 20 (VINTE) DIAS. PROCESSO Nº 1151129-26.2023.8.26.0100 O(A) MM. Juiz(a) de Direito da 8ª Vara Cível, do Foro Central Cível, Estado de São Paulo, Dr(a). Pedro Rebello Bortolini, na forma da Lei, etc. FAZ SABER ao ZHUYING RUAN 23386686850, CNPJ 41686175000181, com endereço em lugar incerto e não sabido, que lhe foi proposta uma ação de Execução de Título Extrajudicial por parte de Maxim Administração e Participações Ltda, alegando e pedindo, em síntese, o seguinte: A autora é legítima sublocadora do imóvel localizado à Rua Vinte e Cinco de Março, 1.081, Centro, CEP 01021-200, local onde administra um shopping comercial, tendo o stand 1A-39B sido sublocado à requerida, através de contrato de sublocação, cujo valor do aluguel mensal foi fixado em R$ 3.165,00. Entretanto, apesar da executada ter desocupado o imóvel, não adimpliu com os valores dos aluguéis em atraso na totalidade, perfazendo na presente data o montante de R$ 14.103,35. Requer a citação da executada para efetuar o pagamento de R$ 14.103,35 (quatorze mil e cento e três reais e trinta e cinco centavos), atualizado até o efetivo pagamento. Encontrando-se o executado acima indicado(s) em lugar incerto e não sabido, foi determinada a sua CITAÇÃO, por EDITAL, para os atos e termos da ação proposta e para, no prazo de 03 dias, que fluirá após o decurso do prazo deste edital, pagar a dívida, custas e despesas processuais, além de honorários advocatícios, ora arbitrados em patamar de 10% do valor da causa. Nos termos do art. 827, §1º, do Código de Processo Civil, em caso de pagamento integral no prazo declinado, os honorários advocatícios serão reduzidos pela metade. No prazo de 15 (quinze) dias, que fluirá após o decurso do prazo deste edital, o devedor poderá apresentar embargos à execução, que deverão ser necessariamente distribuídos por dependência e instruídos com cópias das peças processuais relevantes. Adverte-se que não serão conhecidos embargos do devedor apresentados nos próprios autos da execução, já que esse meio de defesa demanda o ajuizamento de ação autônoma. Além disso, caso os embargos sejam rejeitados, o valor dos honorários poderá ser elevado até 20% (vinte por cento), conforme previsto no art. 827, § 2º, do Código de Processo Civil. Alternativamente, no prazo para apresentação dos embargos, o devedor poderá, reconhecendo o crédito do exequente e comprovando o depósito de 30% (trinta por cento) do valor em execução, acrescido de custas e de honorários de advogado, requerer que lhe seja permitido pagar o restante em até 6 (seis) parcelas mensais, acrescidas de correção monetária e de juros de um por cento ao mês, conforme previsto no art. 916, caput, do Código de Processo Civil. Nesse caso, registra-se que a ausência de pagamento de quaisquer das prestações implicará, de pleno direito, o vencimento das prestações subsequentes e o prosseguimento do processo, com o imediato início dos atos executivos, além da imposição de multa calculada em 10% (dez por cento) do valor das prestações não pagas, sendo vedada a oposição de embargos (CPC, art. 916, §§ 5º e 6º). Nada sendo apresentado no referido prazo, o executado será considerado revel, caso em que lhe será nomeado curador especial. Será o presente edital, por extrato, afixado e publicado na forma da lei. NADA MAIS. Dado e passado nesta cidade de São Paulo, aos 30 de junho de 2025.

EDITAL DE CITAÇÃO E INTIMAÇÃO - PRAZO DE 20 DIAS. PROCESSO Nº 1012613-11.2023.8.26.0008. A Dra. Juliana Maria Maccari Gonçalves, Juíza de Direito da 3ª Vara Cível do Foro Regional do Tatuapé - SP, na forma da Lei, etc. FAZ SABER a IGOR NASCIMENTO VILAS BOAS 37892307826 (CNPJ/MF. sob o n.º 24.745.618/0001-49) e Igor Nascimento Vilas Boas, (CPF n.º378.923.078-26) que lhe foi proposta uma ação de Execução de Título Extrajudicial por parte de ÓTTIMA ALIMENTOS BÁSICOS LTDA., objetivando o recebimento da quantia de R$ 2.695,48. Estando os executados em lugar ignorado, expede-se edital, para que em 03 dias, a fluir dos 20 dias supra, paguem o débito atualizado, ocasião em que a verba honorária será reduzida pela metade, ou em 15 dias, embarguem ou reconheçam o crédito do exequente, comprovando o depósito de 30% do valor da execução, inclusive custas e honorários, podendo requerer que o pagamento restante seja feito em 6 parcelas mensais, acrescidas de correção monetária e juros de 1% (um por cento) e sob pena de converter-se o arresto, acerca do valor penhorado (fls. 198 e 214). Decorridos os prazos supra, no silêncio, será nomeado curador especial e dado regular prosseguimento ao feito. Será o presente edital, por extrato, afixado e publicado na forma da lei. São Paulo, 01/07/2025.

EDITAL DE CITAÇÃO - PRAZO DE 30 DIAS. PROCESSO Nº 1026757-69.2021.8.26.0554 O(A) MM. Juiz(a) de Direito da 1ª Vara Cível, do Foro de Santo André, Estado de São Paulo, Dr(a). MARIANA SILVA RODRIGUES DIAS TOYAMA STEINER, na forma da Lei, etc. FAZ SABER a(o) ANDERSON ARAUJO DA SILVA CPF 28626112807, que lhe foi proposta uma ação de Execução de Título Extrajudicial por parte de Adunar Holding Ltda, alegando em síntese que é credor da quantia de R$210.991,23, referente ao não pagamento dos débitos dos aluguéis, impostos e multa por infração contratual e honorários advocatícios. Encontrando-se o réu em lugar incerto e não sabido, foi determinada a sua CITAÇÃO, por EDITAL, para os atos e termos da ação proposta e para que, no prazo de 30 dias, que fluirá após o decurso do prazo do presente edital, apresente resposta. Não sendo contestada a ação, o réu será considerado revel, caso em que será nomeado curador especial. Será o presente edital, por extrato, afixado e publicado na forma da lei. NADA MAIS. Dado e passado nesta cidade de Santo André, aos 08 de outubro de 2024.

STATERA INVESTIMENTOS E PARTICIPAÇÕES S.A.

CNPJ/MF nº 30.062.105/0001-36 - NIRE 35300514912
AVISO AOS ACIONISTAS - ASSEMBLEIA GERAL ORDINÁRIA E EXTRAORDINÁRIA
Ficam convocados os senhores acionistas da **Statera Investimentos e Participações S.A.** ("Companhia") a se reunirem na sede da Companhia, na Rua Horário Lafer, nº 160, conjunto 21, sala "S", Itaim Bibi, CEP 04538-080, São Paulo/SP, no **dia 17.07.2025, às 09:00min (horário de Brasília),** para deliberar sobre a seguinte ordem do dia: Em sede de Assembleia Geral Ordinária (i) a aprovação de contas da administração, do balanço patrimonial e demonstrações financeiras dos exercícios encerrados em 31.12.2018, 31.12.2019, 31.12.2020, 31.12.2021, 31.12.2022, 31.12.2023 e 31.12.2024; e em sede de Assembleia Geral Extraordinária: (ii) a dissolução, liquidação e distrato da Companhia. **Orientações Gerais**: 1. Os documentos pertinentes às matérias da ordem do dia estão disponíveis para consulta na sede da Companhia, na Rua Horário Lafer, nº 160, conjunto 21, sala "S", Itaim Bibi, CEP 04538-080, São Paulo/SP. 2. As acionistas podem ser representadas na Assembleia Geral por procurador constituído há menos de 1 ano, que seja acionista, administrador da companhia ou advogado, desde que a respectiva procuração, apresentada sempre em documento original, tenha sido regularmente depositada na sede social da Companhia até o momento da abertura dos trabalhos da Assembleia Geral. São Paulo/SP, 08.07.2025. **Vicente Antônio Neto**

Huntington Centro de Medicina Reprodutiva S.A.

CNPJ/MF nº 00.655.037/0001-58 - NIRE 3530041523-0
Ata de Reunião do Conselho de Administração Realizada em 20 de Maio de 2025
Em 20/5/25, às 15h, na sede social da Companhia. **Presença:** Totalidade dos membros do Conselho de Administração. **Mesa:** Presidente: Roberto Garcia de Assis Oliveira; e Secretário: João Pedro Junqueira Caetano. **Deliberações:** Por unanimidade, reeleger, para um mandato de 2 anos, até 20/5/27: **(i)** Ao cargo de Diretor Presidente, o Sr. **Fabio Akiyoshi Iwai**; **(ii)** Ao cargo de Diretor Financeiro, o Sr. **Fernando Dal Zot, brasileiro**; e **(iii)** Ao cargo de Diretor Corporativo, o Sr. **João Pedro Junqueira Caetano**. Os Diretores reeleitos tomam posse mediante a assinatura do Termo de Posse lavrado no correspondente Livro de Registro arquivado na sede. Os Diretores ora eleitos declaram expressamente que não estão impedidos, por qualquer lei especial, ou condenado por crime falimentar, de prevaricação, peita ou suborno, concussão, peculato, contra a economia popular, a fé pública ou a propriedade, ou a pena criminal que vede, ainda que temporariamente, o exercício de suas funções, nos termos dos artigos 146 e 147 da Lei nº 6.404/76. Nada mais. JUCESP 211.940/25-2 em 18/6/25. Aloizio E. Soares Junior - Secretário Geral. O texto acima é um resumo. O inteiro teor desse documento poderá ser consultado na versão digital do jornal "https://publicidadelegal.gazetasp.com.br/" desta data.

PREFEITURA MUNICIPAL DE CAMPINAS

AVISO DE LICITAÇÃO
(EXCLUSIVO PARA ME/EPP/COOP)
Pregão nº 169/2025-Eletrônico-Processo Administrativo: PMC.2025.00044213-64 **-Interessado:** Secretaria Municipal de Saúde **-Objeto:**Registro de Preços de cânulas e máscaras laríngeas - **Abertura da Sessão Pública para os itens 01 a 30:** 24/07/2025 às 09h **-Disponibilidade do Edital:** a partir de 11/07/2025, no portal eletrônico **www.gov.br/compras** - **Unidade Compradora:** 986291 **-Número da Licitação**: 90169/2025. Esclarecimentos adicionais com a Pregoeira Ana Carolina Nascimento da Silva pelo telefone (19) 2116-0145.
Campinas, 07 de julho de 2025
RAPHAEL BERNARDES PEIXOTO DOS SANTOS
Diretor de Departamento de Licitações

PREFEITURA MUNICIPAL DE CAMPINAS

AVISO DE LICITAÇÃO
(COM ITEM DE AMPLA PARTICIPAÇÃO E ITEM EXCLUSIVO PARA ME/EPP/COOP)
Pregão nº 172/2025-Eletrônico-Processo Administrativo: PMC.2024.00134867-16 **-Interessado**: Secretaria Municipal de Educação **-Objeto:** Aquisição de conservadores verticais tripla ação **-Abertura da Sessão Pública para os itens 01 e 02**: 23/07/2025 às 10h **-Disponibilidade do Edital:** a partir de 10/07/2025, no portal eletrônico **www.gov.br/compras** - **Unidade Compradora**: 986291 **-Número da Licitação:** 90172/2025. Esclarecimentos adicionais com a Pregoeira Fernanda Vieira pelo telefone (19) 2116-8462.
Campinas, 07 de julho de 2025
RAPHAEL BERNARDES PEIXOTO DOS SANTOS
Diretor de Departamento de Licitações

Câmara Municipal de Barueri

CNPJ nº 06.289.000/0001-30
EDITAL DE PREGÃO ELETRÔNICO Nº 007/2025
**O

DIEGO HYPOLITO

Ex- ginasta revela falência

Para conseguir reconstruir seu patrimônio após ir à falência, Diego Hypolito revelou que decidiu entrar no BBB 25

Diego Hypolito revelou que decidiu entrar no BBB 25 (Globo) para conseguir reconstruir seu patrimônio após ir à falência. Hypolito disse que conseguiu construir um patrimônio como ginasta, mas perdeu tudo após sofrer prejuízos milionários. "A gente perdeu tudo porque eu fui à falência. Eu tinha dinheiro para o resta da minha vida, a ginástica me deu dinheiro, mas eu não sei como consegui perder tudo", iniciou durante participação no podcast Selfie Service. Ele explicou que perdeu mais de R$ 10 milhões em questão de meses. "Foi uma falta de organização financeira, muitas pessoas me roubaram, perdi imóveis, perdi um patrimônio muito alto. Perdi muito mais de R$ 10 milhões em meses. A gente foi despejado. A gente tinha tudo e do nada não tinha dinheiro para comprar um [pacote] de café". O ex-ginasta destacou que sua mãe sofreu ao ser despejada da própria casa, quando ele prometeu a si mesmo que iria sair daquela situação. "Minha mãe quase morreu quando a gente foi despejado. Depois disso, eu decidi que iria reconstruir tudo que era da minha mãe. O BBB foi uma aposta para me dar projeção, para as pessoas lembrarem dos meus títulos [no esporte] e me conhecerem", detalhou ele. Diego Hypolito entrou no reality ao lado da irmã, Daniele. No reality, o ex-ginasta chegou na reta final e deixou o programa como um dos preferidos do público. Atualmente, ele se dedica a vida de influenciador e comentarista esportivo no Grupo Globo.

REPRODUÇÃO

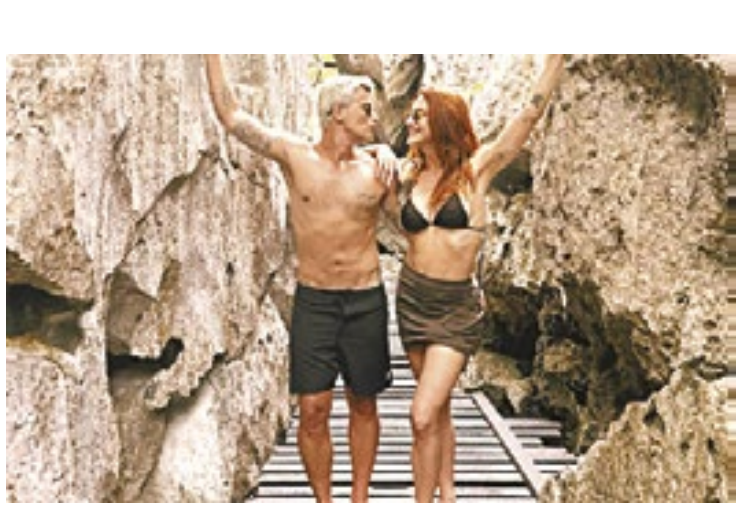

REPRODUÇÃO/INSTAGRAM

Ilha de 'The White Lotus'

Bruno Gagliasso e Giovanna Ewbank escolheram um dos cenários mais paradisíacos da Ásia para descansar: a ilha de Koh Samui, na Tailândia. O local serviu de pano de fundo para a terceira temporada da série "The White Lotus", da HBO, conhecida por seu humor ácido e tramas repletas de mistério. Giovanna usou as redes sociais para dividir momentos da estadia com Bruno, com direito a paisagens deslumbrantes, clima de romance e reflexões sobre o tempo juntos. "Comer, rezar e amar com você. Tudo isso nos cenários de White Lotus", escreveu a apresentadora em uma publicação, citando o famoso livro que também virou filme.

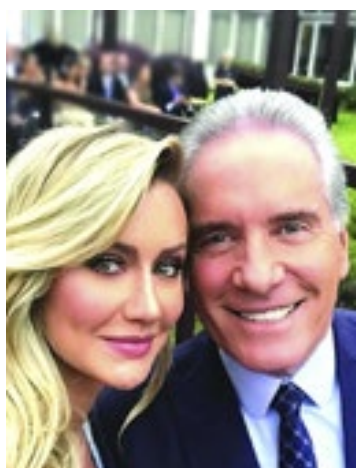

REPRODUÇÃO/INSTAGRAM

REPRODUÇÃO/INSTAGRAM

Processo

A influenciadora Ana Paula Siebert e o empresário Roberto Justus disseram que já acionaram seus advogados para entrar com um processo após um homem sugerir que a filha de cinco anos do casal fosse à guilhotina. O motivo: Vicky apareceu numa foto com os pais segurando uma bolsa da grife Fendi, avaliada em R$ 14 mil.

Cirurgia

Prestes a se casar com o chef Edu Guedes, a apresentadora Ana Hickmann usou as redes sociais para falar sobre o estado de saúde dele. Edu Guedes tem câncer de pâncreas e passou por uma cirurgia. "Esse momento delicado que estamos passando é apenas o recomeço de uma vida saudável e feliz que voltaremos a viver em breve. Continuem rezando", contou.

Wagner Moura recebe estatueta de Cannes

Wagner Moura recebeu a estatueta referente ao prêmio de Melhor Ator do Festival de Cannes pelo trabalho em O Agente Secreto. O ator não esteve presente na cerimônia de premiação, que ocorreu no final de maio, porque estava gravando outro filme em Londres. O brasileiro recebeu o prêmio no último sábado (5/7), no Museu do Louvre, em Paris, pelas mãos da atriz francesa Juliette Binoche, presidente do júri de Cannes deste ano. "(Isso é) Cultura brasileira. Cultura do Brasil. Viva a nossa cultura e aqueles que acreditam nela", celebrou o artista. Na sequência, o protagonista de O Agente Secreto soltou a voz e cantou um trecho da música Isto Aqui o Que é?, canção de João Gilberto. Além de Wagner Moura, o momento também contou com a presença de Kleber Mendonça Filho, diretor de O Agente Secreto, que também foi premiado. Eles participaram de uma exibição do longa no Louvre.

REPRODUÇÃO/INSTAGRAM

Curtas

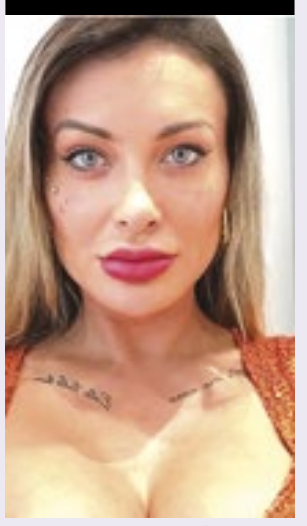

REPRODUÇÃO/INSTAGRAM

LIVRO. Você já imaginou como é morar dentro da cabeça de Andressa Urach? Agora você pode ter um vislumbre do que se passa por lá. Ao menos é o que promete a empresária e produtora de conteúdo adulto, que começou a divulgar nas redes sociais seu novo livro autobiográfico. "Mapa da Cura - Entendendo o Cérebro de Andressa Urach" pode ser comprado na internet por R$ 29,90. "É um livro de autoajuda, tá?", avisa ela no Instagram. "[É sobre] a busca de ser amada, de não querer ser rejeitada."

APLAUSOS. Sean "Diddy" Combs foi aplaudido de pé pelos colegas de cela quando retornou à prisão após ser absolvido de três acusações graves, disse seu advogado à agência de notícias AP. O rapper, um dos mais populares dos Estados Unidos, foi condenado, contudo, por dois outros crimes, que acarretam sentenças menores, sendo assim poupado da prisão perpétua.

REPRODUÇÃO/INSTAGRAM

SURPRESA. Ed Sheeran surpreendeu um pianista que se apresentava ao ar livre em um parque da Alemanha no último fim de semana. O cantor britânico abordou o músico conhecido como Emilio Piano e juntos cantaram "Perfect". A apresentação ainda teve outras músicas de Ed como "Shape Of You", "Cross Me" e "I Don't Care".

Frase

REPRODUÇÃO/INSTAGRAM

"Pelo menos tem que ter no mínimo 55. Se tiver 60, eu ovulo".

Carmo Dalla Vecchia sobre gosto por homens mais velhos.

AVISO DE LICITAÇÃO
PREGÃO ELETRÔNICO nº 90319/2025
CONTRATANTE (UASG) 90141 **– HOSPITAL GUILHERME ÁLVARO**
OBJETO Contratação de serviço de fornecimento ininterrupto de gases medicinais a granel
DATA DA SESSÃO PÚBLICA 21/07/2025 às 08h (horário de Brasília)
CRITÉRIO DE JULGAMENTO: menor preço por item
MODO DE DISPUTA: aberto/fechado
LINK ID: 46374500000194-1-005999/2025
PREFERÊNCIA ME/EPP/EQUIPARADAS: NÃO
O Edital e seus anexos estão disponíveis, na íntegra, no Portal Nacional de Contratações Públicas (PNCP), no endereço eletrônico https://pncp.gov.br/.

AVISO DE LICITAÇÃO
PREGÃO ELETRÔNICO nº: 90065/2025
CONTRATANTE (UASG): 090167 - HOSPITAL REGIONAL DR. VIVALDO MARTINS SIMÕES
OBJETO: Aquisição de Enxoval (CAMISOLA ADULTO).
CRITÉRIO DE JULGAMENTO: MENOR PREÇO
MODO DE DISPUTA: ABERTO
PREFERÊNCIA ME/EPP/EQUIPARADAS: SIM
O Edital e seus anexos estão disponíveis, na íntegra, no Portal Nacional de Contratações Públicas (PNCP), no endereço eletrônico https://pncp.gov.br/.

ASSEMBLEIA LEGISLATIVA DO ESTADO DE SÃO PAULO

Comunicado de Licitação

Acha-se aberta, com instrumento convocatório disponibilizado no Portal de Compras do Governo Federal (gov.br/compras) ou a ser retirado na Coordenadoria de Licitações, sala M-27 do "Palácio 9 de Julho", situado na Av. Pedro Álvares Cabral, 201, CEP 04097-900, telefone (11) 3886-6521, no horário das 12 às 19h, a seguinte licitação:

Pregão Eletrônico nº 90022/2025 - Processo Digital nº 453/2024

Objeto: Fornecimento e instalação de solução completa para comunicação via Rádios Transceptores Portáteis (Rádio HT), utilizando repetidora de rádio bidirecional digital UHF, bem como fornecimento e configuração dos aparelhos HTs e demais acessórios, testes de cobertura do sinal e regularização das licenças junto à Anatel

Abertura: 24/07/2025 às 14h30

UASG: 956518 – ASSEMBLEIA LEGISLATIVA DO EST. DE S.PAULO

Local: Portal de Compras do Governo Federal (gov.br/compras)

UNIVERSIDADE ESTADUAL PAULISTA JULIO DE MESQUITA FILHO

FACULDADE DE CIÊNCIAS FARMACÊUTICAS - CÂMPUS DE ARARAQUARA

PREGÃO ELETRÔNICO Nº 90004/2025 - FCF/CAr.
EXTRATO DE ABERTURA

Encontra-se aberta na UNIVERSIDADE ESTADUAL PAULISTA "JÚLIO DE MESQUITA FILHO" - **UNESP - FACULDADE DE CIÊNCIAS FARMACÊUTICAS – CÂMPUS DE ARARAQUARA, UASG 102303, o Pregão Eletrônico nº 90004/2025 - FCF/CAr**, Processo nº 244/2025 - FCF/CAr, objetivando a **AQUISIÇÃO DE LIVROS NACIONAIS E IMPORTADOS.** A sessão pública "online" será no dia 18/07/2025, às 09h00, no portal eletrônico **www.compras.gov.br.** As propostas eletrônicas deverão ser enviadas, durante o período compreendido entre o dia 07/07/2025 até o dia e horário previstos para a abertura da referida sessão pública.

Os procedimentos das presentes licitações serão tomados junto à Faculdade de Ciências Farmacêuticas de Araraquara, sito à Rodovia Araraquara/Jau, KM 01 - Araraquara/SP. O Edital na íntegra encontra-se nos endereços eletrônicos: **www.gov.br/compras/pt-br** e **https://ape.unesp.br/licitacao**. (PROC. AR/FCF 244/2025)

E D I T A L
HOSPITAL DAS CLÍNICAS DA FACULDADE DE MEDICINA
UNIVERSIDADE DE SÃO PAULO

CONVOCAÇÃO

"Solicitamos o comparecimento de **GERALDO MAGELA DA SILVA,** C.P.F 127.833.768-73, ao Centro de Gestão de Pessoas do Prédio dos Ambulatórios do Hospital das Clínicas da Faculdade de Medicina da Universidade de São Paulo - HCFMUSP, na Avenida Dr. Enéas de Carvalho Aguiar, 155 - 8º andar - Cerqueira César - São Paulo/SP, no prazo de 03 (três) dias corridos, a contar da data da publicação."

AVISO DE LICITAÇÃO Nº 90481/2025, DE 07 DE JULHO DE 2025
HOSPITAL DAS CLÍNICAS DA FACULDADE DE MEDICINA DA UNIVERSIDADE DE SÃO PAULO

UASG - 092301 - **Modalidade:** Pregão Eletrônico nº 90481/2025 - **Nº Processo:** 145.00033744/2024-60 - **Objeto:** Prestação de serviços com fornecimento de peças e mão de obra especializada de higienização, manutenção preventiva e corretiva de filtros e elementos filtrantes de bebedouros e purificadores de água, instalados no Instituto Central (ICHC), (PAMB), no (CAM) e no (CDM), todos pertencentes ao Complexo Hospital das Clínicas - HCFMUSP - **Valor total da Contratação:** Conteúdo Sigiloso - **Disponibilidade do Edital:** 07/07/2025 - **Data da Sessão Pública:** 21/07/2025 - 09:00 hs(horário de Brasília) - **Entrega das propostas:** a partir de 07/07/2025 no site: compras.gov.br - **Abertura das propostas:** 21/07/2025 - 09:00h (horário de Brasília) - **Fonte:** DOESP e PNCP.

UASG - HOSPITAL DAS CLÍNICAS DA FACULDADE DE MEDICINA DA UNIVERSIDADE DE SÃO PAULO

Modalidade: Pregão Eletrônico RP. Nº 90534/2025 - **Nº Processo:** 145.00008808/2025-75 - **Objeto:** "CONJUNTO DE SONDA DESCARTÁVEL P/ALIMENTAÇÃO E DESCOMPRESSÃO GASTRICA, SOLUÇÃO AQUOSA ANTISSÉPTICA DE POLIHEXANIDA 0,1%, FIO DE NYLON 2/0C/1AG 3,0CM 3/8C TR45CM, FIO DE NYLON 3/0C/1AG 2,5CM 3/8C TR45CM" - **Total de Itens Licitados:** 4 (Quatro) - **Valor total da licitação:** Sigiloso - **Disponibilidade do edital:** 30/06/2025 - **Horário:** das 08:00 às 17h59 - **Endereço:** Rua Dr. Ovídio Pires de Campos número 225, bairro Cerqueira César, São Paulo/SP, CEP 05403-010, 2º andar do Prédio da Administração. **Link do PNCP:** https://pncp.gov.br/app/editais/ - **Entrega das Propostas:** a partir de 30/06/2025 às 09:00hrs no site: www.gov.br/compras. **Abertura das Propostas**: 14/07/2025 às 09h00 no site: www.gov.br/compras. **Fonte:** DOESP e PNCP.

AVISO DE LICITAÇÃO Nº 90555/2025
UASG - HOSPITAL DAS CLÍNICAS DA FACULDADE DE MEDICINA DA UNIVERSIDADE DE SÃO PAULO

Modalidade: Pregão Eletrônico RP. Nº 90555/2025 - **Nº Processo:** 145.00016460/2025-90 - **Objeto: DETERGENTE LÍQUIDO NEUTRO FRASCO DE 500ML, DETERG/PO P/ HIGIEN.MANUAL DE MAMADEIRAS, ESCOVA P/LAVAR FRASCO/MAMADEIRA Total de Itens Licitados:** 3 (Três) - **Valor total da licitação:** Sigiloso - **Disponibilidade do edital:** 07/07/2025 - **Horário:** das 08:00 às 17h59 - **Endereço:** Rua Dr. Ovídio Pires de Campos número 225, bairro Cerqueira César, São Paulo/SP, CEP 05403-010, 2º andar do Prédio da Administração. **Link do PNCP:** https://pncp.gov.br/app/editais/ - **Entrega das Propostas:** a partir de 07/07/2025 às 09:00hrs no site: www.gov.br/compras. **Abertura das Propostas**: 18/07/2025 às 09h00 no site: www.gov.br/compras. **Fonte:** DOESP e PNCP.

AVISO DE LICITAÇÃO Nº 90556/2025
UASG - HOSPITAL DAS CLÍNICAS DA FACULDADE DE MEDICINA DA UNIVERSIDADE DE SÃO PAULO

Modalidade: Pregão Eletrônico RP. Nº 90556/2025 - **Nº Processo:** 145.00016468/2025-56 - **Objeto: COLETOR DE POLIPROPILENO REDONDO P/PERFURO-CORTANTE 13LITROS, COLETOR P/PERF/CORTANTES CAP NOMINAL 13 L, COLETOR PÉRFURO-CORTANTE INFECTANTE CLEAN BOX CAPAC.20 L - Total de Itens Licitados:** 3 (Três) - **Valor total da licitação:** Sigiloso - **Disponibilidade do edital:** 07/07/2025 - **Horário:** das 08:00 às 17h59 - **Endereço:** Rua Dr. Ovídio Pires de Campos número 225, bairro Cerqueira César, São Paulo/SP, CEP 05403-010, 2º andar do Prédio da Administração. **Link do PNCP:** https://pncp.gov.br/app/editais/ - **Entrega das Propostas:** a partir de 07/07/2025 às 09:00hrs no site: www.gov.br/compras. **Abertura das Propostas**: 18/07/2025 às 09h00 no site: www.gov.br/compras. **Fonte:** DOESP e PNCP.

UASG - HOSPITAL DAS CLÍNICAS DA FACULDADE DE MEDICINA DA UNIVERSIDADE DE SÃO PAULO

Modalidade: Pregão Eletrônico RP. Nº 90557/2025 - **Nº Processo:** 145.00015593/2025-49 - **Objeto: AMBRISENTANA 10 MG COMPRIMIDO, CLOBAZAM 10 MG COMPRIMIDO SULCADO, DORZOLAMIDA (CLORIDRATO) 2 % SOLUCAO OFTALMICA FRASCO 5 ML - Total de Itens Licitados:** 3 (Três) - **Valor total da licitação:** Sigiloso - **Disponibilidade do edital:** 07/07/2025 - **Horário:** das 08:00 às 17h59 **Endereço:** Rua Dr. Ovídio Pires de Campos número 225, bairro Cerqueira César, São Paulo/SP, CEP 05403-010, 2º andar do Prédio da Administração. **Link do PNCP:** https://pncp.gov.br/app/editais/ - **Entrega das Propostas:** a partir de 07/07/2025 às 09:00hrs no site: www.gov.br/compras. **Abertura das Propostas**: 18/07/2025 às 09h00 no site: www.gov.br/compras. **Fonte:** DOESP e PNCP.

POLÍCIA MILITAR DO ESTADO DE SÃO PAULO
UASG RESPONSÁVEL: 180175
ESP-ESCOLA SUPERIOR DE SARGENTOS - ESSGT
NÚMERO DA LICITAÇÃO: 90005/2025
ABERTURA DE LICITAÇÃO

O Dirigente da UGE 180175 torna público, nos termos da Lei nº 14.133/2021, a realização de licitação na modalidade Pregão Eletrônica, **objetivando a aquisição de equipamentos e materiais de treinamento físico, para a academia de musculação da Escola Superior de Sargentos**. A sessão pública ocorrerá no dia 21/07/2025, às 08h00, por meio do portal compras.gov, no Portal Nacional de Contratações Públicas (PNCP), o edital e seus anexos se encontram disponíveis para consulta. A Escola Superior de Sargentos – ESSgt é o órgão responsável pela condução do processo licitatório.

GOVERNO DO ESTADO DE SÃO PAULO
SECRETARIA DA SEGURANÇA PÚBLICA
POLÍCIA MILITAR DO ESTADO DE SÃO PAULO
DIRETORIA DE TECNOLOGIA DA INFORMAÇÃO E COMUNICAÇÃO – DTIC
AVISO DE LICITAÇÃO

A Diretoria de Tecnologia da Informação e Comunicação - DTIC comunica às empresas interessadas a abertura da seguinte licitação: PREGÃO ELETRÔNICO DTIC nº 90021/25, do tipo menor preço, PROCESSO SEI Nº 057.00503000/2024-79, objetivando a aquisição de Reboque com Soluções Embarcadas, destinados a Diretoria de Tecnologia da Informação e Comunicação da PMESP, tudo em conformidade com o Termo de Referência constante do edital. A sessão pública da licitação será realizada às **09:00 horas do dia 22/07/2025**, o edital e seus anexos encontram-se à disposição dos interessados, sem custos, nos sites: www.imprensaoficial.com.br, opção: negócios públicos, www.pncp.gov.br ou pelo e-mail: dticsoc@policiamilitar.sp.gov.br.

POLÍCIA MILITAR DO ESTADO DE SÃO PAULO
COMANDO DE POLICIAMENTO DO INTERIOR OITO
ABERTURA DE LICITAÇÃO
PREGÃO ELETRÔNICO Nº 90009/25

O Dirigente da UGE 180352 torna público, nos termos da Lei nº 14.133/2021, **a reabertura do Pregão Eletrônico** para manutenção de viaturas da PM na região do CPI-8, Presidente Prudente/SP. Devido a falha no sistema, a sessão pública foi **reagendada para 10 de julho de 2025, às 9h00**, via Compras.Gov. O edital completo está disponível no PNCP. O Comando de Policiamento do Interior Oito – CPI-8 é o órgão responsável pela condução do processo licitatório.

POLÍCIA MILITAR DO ESTADO DE SÃO PAULO
COMANDO DE POLICIAMENTO DO INTERIOR OITO
ABERTURA DE LICITAÇÃO
PREGÃO ELETRÔNICO Nº 90011/25

O Dirigente da UGE 180352 torna público, nos termos da Lei nº 14.133/2021, a realização de licitação na modalidade Pregão Eletrônica, objetivando a contratação de empresa a fim de executar os serviços de manutenção em viaturas PM da área do CPI-8 - Presidente Prudente/SP, com o fornecimento de peças e mão de obra. A sessão pública ocorrerá no dia **23/07/2025, às 09h00**, com início do recebimento de propostas em 08/07/2025, por meio do portal Compras.Gov; no Portal Nacional de Contratações Públicas (PNCP), o edital e seus anexos se encontram disponíveis para consulta. O Comando de Policiamento do Interior Oito – CPI-8 é o órgão responsável pela condução do processo licitatório.

POLÍCIA MILITAR DO ESTADO DE SÃO PAULO
COMANDO DE POLICIAMENTO DE ÁREA METROPOLITANA OITO
ABERTURA DE LICITAÇÃO
PREGÃO ELETRÔNICO Nº 90022/2025

O Dirigente da UGE 180179 torna público, nos termos da Lei nº 14.133/2021, a realização de licitação na modalidade Pregão Eletrônico, PROCESSO SEI 057.00183306/2025-85 - 20250695693, objetivando a **AQUISIÇÃO DE GENÉROS ALIMENTÍCIOS PARA O 33ºBPM/M E UNIDADES SUBORDINADAS**. A sessão pública ocorrerá no dia **22/07/2025, às 09h00**, por meio do portal Compras.gov; no Portal Nacional de Contratações Públicas (PNCP), o edital e seus anexos se encontram disponíveis para consulta. O Comando de Policiamento de Área Metropolitana 8 (CPA/M-8) é o órgão responsável pela condução do processo licitatório.

POLÍCIA MILITAR DO ESTADO DE SÃO PAULO
COMANDO DE POLICIAMENTO DO INTERIOR DEZ
ABERTURA DE LICITAÇÃO
PREGÃO ELETRÔNICO Nº 90013/2025

O Dirigente da UGE 180373 torna público, nos termos da Lei nº 14.133/2021, a realização de licitação na modalidade Pregão Eletrônico, Processo SEI **057.00315763/2025-45 20250674541**, objetivando **Aquisição de Material para Utensílios Domésticos para as Unidades do Comando de Policiamento do Interior – Dez (CPI-10, 2º BPMI, 28º BMPI e 12º BAEP)**. A sessão pública ocorrerá no dia **22/07/2025, às 8h30**, por meio do portal Compras.Gov; no Portal Nacional de Contratações Públicas (PNCP), o edital e seus anexos se encontram disponíveis para consulta. O Comando de Policiamento do Interior Dez – CPI-10 é o órgão responsável pela condução do processo licitatório.

AVISO DE LICITAÇÃO
Modalidade: PREGÃO ELETRÔNICO
Nº Processo: 024.000.92498/2025-16
Objeto: AQUISIÇÃO DE FIXADOR DE TUBO OROTRAQUEAL
Total de Itens Licitados: 02 (DOIS)
Valor total da licitação: SIGILOSO
Disponibilidade do edital: 08/07/2025
Horário: DAS 09h00 AS 17h00
Endereço: RUA GAL. ROBERTO ALVES DE CARVALHO FILHO, 270 SANTO AMARO.
Link do PNCP (ID CONTRATAÇÃO PNCP): 46374500000194-1-006039/2025
Entrega das Propostas: A PARTIR DE 08/07/2025 ÀS 09h00 no site: www.gov.br/compras.
Abertura das Propostas: 22/07/2025 às 08h00 no site: www.gov.br/compras.
Fonte: DOESP e PNCP

AVISO DE LICITAÇÃO
Modalidade: PREGÃO ELETRÔNICO
Nº Processo: 024.000.96658/2025-98
Objeto: AQUISIÇÃO DE DIVERSOS DE ENFERMAGEM
Total de Itens Licitados: 02 (DOIS)
Valor total da licitação: SIGILOSO
Disponibilidade do edital: 08/07/2025
Horário: DAS 09h00 às 17h00
Endereço: RUA GAL. ROBERTO ALVES DE CARVALHO FILHO, 270 SANTO AMARO
Link do PNCP (ID CONTRATAÇÃO PNCP): 46374500000194-1-006027/2025
Entrega das Propostas: A PARTIR DE 08/07/2025 ÀS 09h00 no site: www.gov.br/compras.
Abertura das Propostas: 23/07/2025 às 08h00 no site: www.gov.br/compras.
Fonte: DOESP e PNCP

AVISO DE LICITAÇÃO
PREGÃO ELETRÔNICO nº 90122/2025
CONTRATANTE (UASG) 090161
OBJETO: ***AQUISIÇÃO DE MATERIAL DE CONSUMO ATADURAS GESSADA– ENTREGA ÚNICA***
DATA DA SESSÃO PÚBLICA 28/07/2025 às 11h (horário de Brasília)
CRITÉRIO DE JULGAMENTO: menor preço/ por ítem
MODO DE DISPUTA: aberto e fechado
PREFERÊNCIA ME/EPP/EQUIPARADAS: SIM
O Edital e seus anexos estão disponíveis, na íntegra, no Portal Nacional de Contratações Públicas (PNCP), no endereço eletrônico https://pncp.gov.br/.

AVISO DE LICITAÇÃO
PREGÃO ELETRÔNICO nº 90123/2025
CONTRATANTE (UASG) 090161
OBJETO: ***AQUISIÇÃO DE MEDICAMENTOS INSULINA REGULAR – ENTREGA ÚNICA***
DATA DA SESSÃO PÚBLICA 28/07/2025 às 11h (horário de Brasília)
CRITÉRIO DE JULGAMENTO: menor preço/ por ítem
MODO DE DISPUTA: aberto e fechado
PREFERÊNCIA ME/EPP/EQUIPARADAS: NÃO
O Edital e seus anexos estão disponíveis, na íntegra, no Portal Nacional de Contratações Públicas (PNCP), no endereço eletrônico https://pncp.gov.br/.

AVISO DE LICITAÇÃO
PREGÃO ELETRÔNICO nº 90115/2025
CONTRATANTE (UASG) - 090166 –Hospital Regional de Ferraz de Vasconcelos
OBJETO Aquisição de Medicamentos, com entrega parcelada
DATA DA SESSÃO PÚBLICA 22/07//2025 às 10h (horário de Brasília)
CRITÉRIO DE JULGAMENTO: Menor Preço
MODO DE DISPUTA: ABERTO
PREFERÊNCIA ME/EPP/EQUIPARADAS: Sim
Id contratação PNCP: 46374500000194-2-002105/2024
O Edital e seus anexos estão disponíveis, na íntegra, no Portal Nacional de Contratações Públicas (PNCP), no endereço eletrônico https://pncp.gov.br/.

AVISO DE LICITAÇÃO
PREGÃO ELETRÔNICO nº 90083/2025
CONTRATANTE (UASG)Hospital Maternidade Interlagos "Waldemar Seyssel-Arrelia"
OBJETO AQUISIÇÃO DE EQUIPO COM COMODATO DE BOMBA DE INFUSÃO - ENTREGA IMEDIATA PARTICIPAÇÃO AMPLA
DATA DA SESSÃO PÚBLICA 22/07/2025 às 09:00h (horário de Brasília)
CRITÉRIO DE JULGAMENTO: Menor Preço
MODO DE DISPUTA: Aberto
PREFERÊNCIA ME/EPP/EQUIPARADAS: NÃO
O Edital e seus anexos estão disponíveis, na íntegra, no Portal Nacional de Contratações Públicas (PNCP), no endereço eletrônico https://pncp.gov.br/.

AVISO DE LICITAÇÃO
PREGÃO ELETRÔNICO nº 90015/2025
CONTRATANTE (UASG) 090170 – CAISM DA ÁGUA FUNDA
OBJETO Aquisição de material de Escritório
DATA DA SESSÃO PÚBLICA 21/07/2025 às 10h (horário de Brasília)
CRITÉRIO DE JULGAMENTO: MENOR PREÇO
MODO DE DISPUTA: ABERTO
PREFERÊNCIA ME/EPP/EQUIPARADAS: SIM
Id contratação PNCP: 46374500000194-1-006045/2025
O Edital e seus anexos estão disponíveis, na íntegra, no Portal Nacional de Contratações Públicas (PNCP), no endereço eletrônico https://pncp.gov.br/.

AVISO DE LICITAÇÃO
PREGÃO ELETRÔNICO nº 90317/2025 – ALTERAÇÃO NA DATA DA SESSÃO
CONTRATANTE (UASG) 090181
OBJETO Aquisição de luva para procedimento esteril media
DATA DA SESSÃO PÚBLICA 23/07/2025 às 09h (horário de Brasília)
CRITÉRIO DE JULGAMENTO: Aberto
MODO DE DISPUTA: Menor Preço
PREFERÊNCIA ME/EPP/EQUIPARADAS: Não
O Edital e seus anexos estão disponíveis, na íntegra, no Portal Nacional de Contratações Públicas (PNCP), no endereço eletrônico https://pncp.gov.br/.

AVISO DE LICITAÇÃO
PPREGÃO ELETRÔNICO nº 90318 /2025 – ALTERAÇÃO NA DATA DE SESSÃO
CONTRATANTE (UASG) 090181
OBJETO Aquisição de dialisador capilar para hemodiálise
DATA DA SESSÃO PÚBLICA 23/07/2025 às 09h (horário de Brasília)
CRITÉRIO DE JULGAMENTO: Aberto
MODO DE DISPUTA: Menor preço
PREFERÊNCIA ME/EPP/EQUIPARADAS: SIM
O Edital e seus anexos estão disponíveis, na íntegra, no Portal Nacional de Contratações Públicas (PNCP), no endereço eletrônico https://pncp.gov.br/.

SECRETARIA DE ESTADO DOS DIREITOS DA PESSOA COM DEFICIÊNCIA

AVISO DE LICITAÇÃO Nº 00737369562025
UASG – 470102
Modalidade: Pregão Eletrônico nº 90006/2025.
Nº Processo: 014.00000120/2025-23.
Objeto: Contratação de serviço de coleta de resíduos (lixo) não contaminados (Classe II – A), transporte e destinação final, gerados nas instalações da SEDPcD - Secretaria de Estado dos Direitos da Pessoa com Deficiência.
Total de Itens Licitados: 01.
Valor total da licitação: R$ 266.485,30 (duzentos e sessenta e seis mil, quatrocentos e oitenta e cinco reais e trinta centavos).
Disponibilidade do edital: 08/07/2025.
Horário: das 08h00 às 17h59.
Endereço: Avenida Mário de Andrade, 564, Portão 10, Barra Funda, São Paulo, SP, CEP 01156-001.
Link do PNCP: https://pncp.gov.br/.
Entrega das Propostas: a partir de 08/07/2025 às 08h00 no site: www.gov.br/compras.
Abertura das Propostas: 24/07/2025 às 09h00 no site: www.gov.br/compras.
Fonte: DOESP e PNCP.

AVISO DE LICITAÇÃO
PREGÃO ELETRÔNICO nº 90358/2025
CONTRATANTE (UASG) 090181
OBJETO Aquisição de materiais odontológicos.
DATA DA SESSÃO PÚBLICA 22/07/2025 às 09h (horário de Brasília)
CRITÉRIO DE JULGAMENTO: Menor Preço
MODO DE DISPUTA: Aberto
PREFERÊNCIA ME/EPP/EQUIPARADAS: SIM-MODALIDADE EXCLUSIVA
O Edital e seus anexos estão disponíveis, na íntegra, no Portal Nacional de Contratações Públicas (PNCP), no endereço eletrônico https://pncp.gov.br/.

AVISO DE LICITAÇÃO
PREGÃO ELETRÔNICO nº 90359/2025
CONTRATANTE (UASG) 090181
OBJETO: AQUISIÇÃO DE SOLUÇÃO ELETROLÍTICA PARA DIÁLISE
DATA DA SESSÃO PÚBLICA 23/07/2025 às 09h (horário de Brasília)
CRITÉRIO DE JULGAMENTO: MENOR PREÇO
MODO DE DISPUTA: ABERTO
PREFERÊNCIA ME/EPP/EQUIPARADAS: NÃO
O Edital e seus anexos estão disponíveis, na íntegra, no Portal Nacional de Contratações Públicas (PNCP), no endereço eletrônico https://pncp.gov.br/.

AVISO DE LICITAÇÃO
PREGÃO ELETRÔNICO nº 90360/2025
CONTRATANTE (UASG) 090181
OBJETO: AQUISIÇÃO DE MANTA PEDIÁTRICA, GUIA PARA ENTUBAÇÃO, BARREIRA PARA ESTOMIA, PULSEIRA IDENTIFICAÇÃO E OUTROS.
DATA DA SESSÃO PÚBLICA 24/07/2025 às 09h (horário de Brasília)
CRITÉRIO DE JULGAMENTO: MENOR PREÇO
MODO DE DISPUTA: ABERTO
PREFERÊNCIA ME/EPP/EQUIPARADAS: NÃO
O Edital e seus anexos estão disponíveis, na íntegra, no Portal Nacional de Contratações Públicas (PNCP), no endereço eletrônico https://pncp.gov.br/.

AVISO DE LICITAÇÃO
Modalidade: PREGÃO ELETRÔNICO Nº 90058/25 - INSTITUTO "LAURO DE SOUZA LIMA". Nº Processo: 024.00010632/2025-61. OBJETO: Prestação de serviços de serviços de locação Relógios de ponto, incluindo instalação, configuração e manutenção preventiva e corretiva para suprir as necessidades deste Instituto. Total de Itens Licitados: 01 (UM). Valor total da licitação: (Sigiloso). Disponibilidade do edital: 08/07/2025. Horário: das 08:00 às 17:59. Endereço: RODOVIA CMTE JOÃO RIBEIRO DE BARROS KM 225/226 - BAURU/SP. Link do PNCP: www.gov.br/pncp/pt-br. Entrega das Propostas: a partir de 08/07/2025 às 08:00HRS no site: www.gov.br/compras. Abertura das Propostas: 23/07/2025 às 09:00HRS no site: www.gov.br/compras. Fonte: DOESP e PNCP.

SECRETARIA DE ESTADO DA SAÚDE
INSTITUTO DE INFECTOLOGIA "EMÍLIO RIBAS"
PREGÃO ELETRÔNICO N: 90170/2025
CONTRATANTE(UASG):090183
OBJETO(CONTRATAÇÃO/AQUISIÇÃO DE: Pasta Com Aba e Elástico, Tamanho Oficio Cor Azul e Outros
DATA DA SEÇÃO PÚBLICA: 21/07/2025. HORÁRIO:08h00
DIA: CRITÉRIO DE JULGAMENTO(menor preço)ou (maior desconto)
MODO DE DISPUTA (ABERTO)
PREFERÊNCIA ME/EPP/EQUIPARADAS: sim
Id CONTRATAÇÃO PNCP: **024.00055726/2025-69**
CNPJ:46.374.500/0008-60
CONTRATO CSS Nº 002/2024

AVISO DE LICITAÇÃO
SES – Instituto Paulista de Geriatria e Gerontologia José Ermírio de Moraes
PREGÃO ELETRÔNICO nº 90015/2025
CONTRATANTE (UASG) 090187
OBJETO: Aquisição de insumos – material de escritório, com entrega imediata.
DATA DA SESSÃO PÚBLICA: 31/07/2025 às 09h (horário de Brasília)
CRITÉRIO DE JULGAMENTO: Menor Preço
MODO DE DISPUTA: Aberto
PREFERÊNCIA ME/EPP/EQUIPARADAS: SIM
Id contratação PNCP: 46374500000194-1-006074/2025
O Edital e seus anexos estão disponíveis, na íntegra, no Portal Nacional de Contratações Públicas (PNCP), no endereço eletrônico https://pncp.gov.br/.

AVISO DE LICITAÇÃO
PREGÃO ELETRÔNICO no 90027/2025
CONTRATANTE (UASG) Grupo de Resgate – GRAU / 90200
PROCESSO: 024.00062718/2025
OBJETO: Aquisição de material de consumo protetor de queimadura e eviscerados) para o Corpo de Bombeiros.
DATA DA SESSÃO PÚBLICA 21/07/2025 às 09h (horário de Brasília)
CRITÉRIO DE JULGAMENTO: Menor preço/por item
MODO DE DISPUTA: Aberto
PREFERÊNCIA ME/EPP/EQUIPARADAS: NÃO
O Edital e seus anexos estão disponíveis, na íntegra, no Portal Nacional de Contratações Públicas (PNCP), no endereço eletrônico https://pncp.gov.br/.

AVISO DE LICITAÇÃO
PREGÃO ELETRÔNICO no 90028/2025
CONTRATANTE (UASG) Grupo de Resgate – GRAU / 90200
PROCESSO: 024.00085755/2025-55
OBJETO: Aquisição de eletrodos para desfibrilador phillips (adulto e infantil)
DATA DA SESSÃO PÚBLICA 18/07/2025 às 09h (horário de Brasília)
CRITÉRIO DE JULGAMENTO: Menor preço/por item
MODO DE DISPUTA: Aberto
PREFERÊNCIA ME/EPP/EQUIPARADAS: SIM
O Edital e seus anexos estão disponíveis, na íntegra, no Portal Nacional de Contratações Públicas (PNCP), no endereço eletrônico https://pncp.gov.br/.

AVISO DE LICITAÇÃO
HOSPITAL ESTADUAL "DR. OSWALDO BRANDI FARIA" DE MIRANDÓPOLIS
PREGÃO ELETRÔNICO nº 90118/2025
CONTRATANTE (UASG)090120
OBJETO Contratação de Serviços para Implantação e Gerenciamento de Serviço Endoscópico especializado na Assistência à Pacientes portadores de doenças no Trato Gastrointestinal e Hepatobiliares, com gestão em recursos Humanos, Materiais e Equipamentos.
DATA DA SESSÃO PÚBLICA 23/07/2025 às 08:00h(horário de Brasília)
CRITÉRIO DE JULGAMENTO: Menor preço por item
MODO DE DISPUTA: Aberto e fechado
PREFERÊNCIA ME/EPP/EQUIPARADAS: NÃO
O Edital e seus anexos estão disponíveis, na íntegra, no Portal Nacional de Contratações Públicas (PNCP), no endereço eletrônico https://pncp.gov.br/.

AVISO DE LICITAÇÃO
PREGÃO ELETRÔNICO nº 90058/2025
CONTRATANTE (UASG) 090175
OBJETO Aquisição de Material de Consumo de Enfermagem ANEL48 MM.
DATA DA SESSÃO PÚBLICA 23/07/2025 às 09hs (horário de Brasília)
CRITÉRIO DE JULGAMENTO: menor preço
MODO DE DISPUTA: aberto
PREFERÊNCIA ME/EPP/EQUIPARADAS: NÃO
O Edital e seus anexos estão disponíveis, na íntegra, no Portal Nacional de Contratações Públicas (PNCP), no endereço eletrônico https://pncp.gov.br/.

AVISO DE LICITAÇÃO
PREGÃO ELETRÔNICO nº 90061/2025
CONTRATANTE (UASG) 090175
OBJETO Aquisição de Material de Consumo de Enfermagem Avental descartável e outros.
DATA DA SESSÃO PÚBLICA 25/07/2025 às 9:00h (horário de Brasília)
CRITÉRIO DE JULGAMENTO: menor preço
MODO DE DISPUTA: aberto
PREFERÊNCIA ME/EPP/EQUIPARADAS: NÃO
O Edital e seus anexos estão disponíveis, na íntegra, no Portal Nacional de Contratações Públicas (PNCP), no endereço eletrônico https://pncp.gov.br/.

AVISO DE LICITAÇÃO
PREGÃO ELETRÔNICO nº: 90082/2025
CONTRATANTE (UASG): 090167 - HOSPITAL REGIONAL DR. VIVALDO MARTINS SIMÕES
OBJETO: Aquisição de Materiais de Uso Técnico Hospitalar (SERINGA DE GASOMETRIA).
CRITÉRIO DE JULGAMENTO: MENOR PREÇO
MODO DE DISPUTA: ABERTO
PREFERÊNCIA ME/EPP/EQUIPARADAS: SIM
O Edital e seus anexos estão disponíveis, na íntegra, no Portal Nacional de Contratações Públicas (PNCP), no endereço eletrônico https://pncp.gov.br/.

AVISO DE LICITAÇÃO
PREGÃO ELETRÔNICO nº: 90083/2025
CONTRATANTE (UASG): 090167 - HOSPITAL REGIONAL DR. VIVALDO MARTINS SIMÕES
OBJETO: Aquisição (Fixadores externos).
CRITÉRIO DE JULGAMENTO: MENOR PREÇO
MODO DE DISPUTA: ABERTO
PREFERÊNCIA ME/EPP/EQUIPARADAS: NÃO
O Edital e seus anexos estão disponíveis, na íntegra, no Portal Nacional de Contratações Públicas (PNCP), no endereço eletrônico https://pncp.gov.br/.

OPORTUNIDADES. A classificação será realizada por meio de prova objetiva, prevista para o dia 31 de agosto

Tatuí-SP promove concurso

» No estado de São Paulo, a Câmara de Tatuí anuncia a realização de um Concurso Público, com o objetivo de preencher nove vagas para profissionais de níveis médio e superior.

De acordo com o edital, as oportunidades são para os seguintes cargos: Agente Legislativo de Gestão - Operador de Multimídia (1 vaga); Agente Legislativo de Gestão - Técnico em Gestão (1 vaga); Agente Legislativo de Gestão - Técnico em Tecnologia da Informação (1 vaga); Agente Legislativo de Serviços Operacionais Motorista (1 vaga); Analista Legislativo - Controle Interno (1 vaga); Analista Legislativo - Gestão Administrativa (3 vagas); Analista Legislativo - Processo Legislativo (1 vaga).

Para participar, é necessário que o candidato comprove o nível de escolaridade exigido para a função em que pretende atuar e atenda a outros requisitos estabelecidos no edital.

Ao serem admitidos, os profissionais deverão cumprir jornadas de 30 horas semanais e contarão com remuneração mensal de R$ 3.955,36 a R$ 11.289,97.

DIVULGAÇÃO/CÂMARA MUNICIPAL DE TATUÍ

Os interessados poderão se inscrever até às 23h59 do dia 8 de julho, pelo site da Fundação Vunesp

INSCRIÇÃO.
Os interessados poderão se inscrever até às 23h59 do dia 8 de julho de 2025, pelo site da Fundação Vunesp, com taxas de R$ 67,90 a R$ 98,80.

A classificação dos candidatos será realizada por meio de prova objetiva, prevista para ser aplicada no dia 31 de agosto de 2025. Também haverá prova prática para o cargo de Motorista.

O conteúdo programático consistirá em questões de língua portuguesa, matemática, legislação, noções de informática e conhecimentos específicos.

VIGÊNCIA.
O Concurso Público tem prazo de validade de dois anos, a contar da data de homologação, podendo ser prorrogado uma única vez e por igual período. **(DL)**

FIQUE LIGADO

Vagas
09

Inscrições
Até 08/07
www.vunesp.com.br

Salário
Até R$ 11.289

Taxa de inscrição
Até R$ 98,80

MP - SP promove concurso para Motoristas

O Concurso Público terá validade de dois anos, a contar da data de publicação

» O Ministério Público do Estado de São Paulo (MP - SP) divulga a abertura de um Concurso Público, com o objetivo de preencher cinco vagas e formar cadastro reserva para o cargo de Auxiliar de Promotoria II - Motorista.

Para participar, é necessário que o candidato tenha escolaridade em nível fundamental, CNH categoria D ou E, entre outros requisitos estabelecidos no edital.

Os profissionais admitidos, os profissionais deverão atuar em jornada de 40 horas semanais, com vencimento básico de R$ 2.632,80, acrescido de gratificação no valor de R$ 3.010,34, auxílio alimentação, auxílio transporte e auxílio saúde.

INSCRIÇÃO.
As inscrições poderão ser efetuadas até às 23h59 do dia 4 de agosto de 2025, pelo site da Fundação Vunesp, com taxa de R$ 118,00.

Os candidatos serão classificados por meio de prova objetiva, prevista para o dia 28 de setembro de 2025. Também haverá prova prática, com data a ser definida.

DIVULGAÇÃO/MP-SP

Os candidatos serão classificados por meio de prova objetiva, prevista para o dia 28 de setembro

O conteúdo programático será baseado em questões de língua portuguesa, matemática/raciocínio lógico e conhecimentos específicos.

VIGÊNCIA.
O Concurso Público terá validade de dois anos, a contar da data de publicação da homologação do resultado final, podendo ser prorrogado, uma vez, por igual período. **(DL)**

FIQUE LIGADO

Vagas
05

Inscrições
Até 04/08
www.vunesp.com.br

Salário
Até R$ 3.010

Taxa de inscrição
R$ 118

CRO-SP abre 14 vagas em novo concurso público

» O Conselho Regional de Odontologia de São Paulo (CRO-SP) anunciou a abertura de um novo Concurso Público, com o objetivo de preencher 14 vagas, além de formar cadastro reserva, com candidatos de nível médio e superior.

As oportunidades são para os cargos de: Agente Fiscal (5 vagas); Auxiliar Administrativo (2 vagas); Advogado/Procurador Jurídico (2 vagas); Analista Contábil (1 vaga); Analista de Controle Interno (1 vaga); Analista Jurídico (2 vagas); Assistente Contábil (1 vaga); Auditor Odontológico (1 vaga); Analista de Desenvolvimento de Sistemas de Informação; Analista de Infraestrutura de Tecnologia de Informação; Analista de Licitações e Compras; Analista de Recursos Humanos; Analista de Suporte de Tecnologia de Informação; Assistente Administrativo; Assistente de Comunicação; Assistente para Eventos; Fiscal.

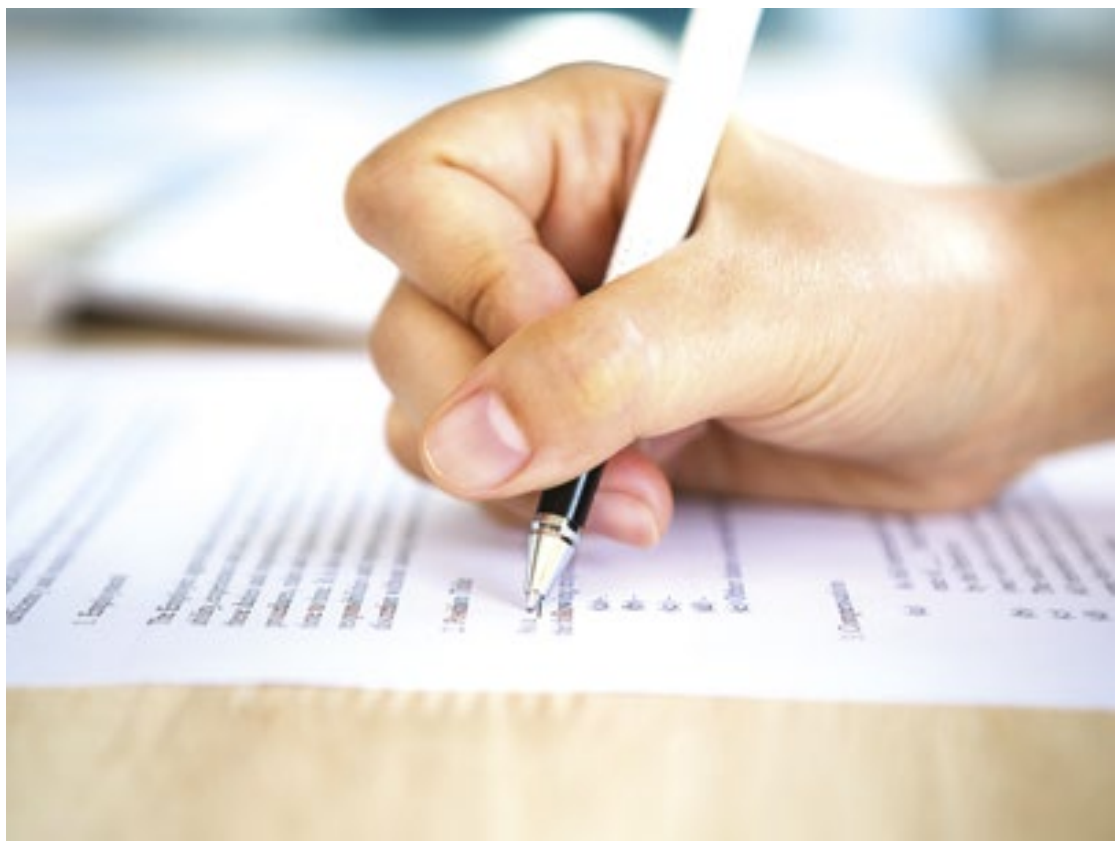

FREEPIK/JANNOON028

Os interessados podem se inscrever no site do Instituto Quadrix, até o dia 6 de agosto de 2025

A carga horária prevista é de 40 horas semanais, com remuneração mensal no valor de R$ 3.965,17 a R$ 9.043,98, além de benefícios como vale refeição de R$ 52,50, vale alimentação de R$ 525,00, plano de saúde e vale transporte.

Os interessados podem se inscrever no site do Instituto Quadrix, até o dia 6 de agosto de 2025. O valor da taxa de inscrição varia de R$ 80,00 a R$ 100,00.

A seleção acontecerá por meio de prova objetiva, prevista para o dia 21 de setembro. Para os cargos de nível superior também haverá prova discursiva e avaliação de títulos.

O prazo de validade do concurso público será de dois anos, contados a partir da data de publicação da homologação do resultado final, podendo ser prorrogado, uma única vez, por igual período, por conveniência da Administração Pública. **(DL)**

FIQUE LIGADO

Vagas
14

Inscrições
Até 06/08
www.quadrix.org.br

Salário
Até R$ 9.043

Taxa de inscrição
Até R$ 100

SINDICAL

Ministério revisa superávit para baixo

A queda no preço das commodities (bens primários com cotação internacional) e o crescimento da economia brasileira fizeram o Ministério do Desenvolvimento, Indústria, Comércio e Serviços (Mdic) revisar para baixo a projeção de superávit comercial (exportações menos importações) em 2025. A estimativa caiu de US$ 70,2 bilhões para US$ 50,4 bilhões.

A projeção é atualizada a cada três meses. Caso se confirme, o superávit será 32% menor que o saldo positivo de US$ 74,2 bilhões registrado em 2024. A estimativa apresentada em abril não contemplava as políticas tarifárias do presidente dos Estados Unidos, Donald Trump, nem as retaliações da China, que impactam o comércio global.

"A gente vê uma leve queda de exportações no primeiro semestre, motivadas por preços menores. E o valor é sustentado por volume. A demanda mundial vem se enfraquecendo, isso vem afetando o preço das commodities", disse o diretor do Departamento de Estatísticas e Estudos de Comércio Exterior do Mdic, Herlon Brandão.

Caso se confirme, o superávit será 32% menor que o saldo positivo de US$ 74,2 bilhões registrado em 2024

Brandão também explicou que o Brasil está aproveitando o crescimento econômico para importar mais, principalmente bens de capitais, máquinas e equipamentos usados na produção. "Por outro lado, a economia brasileira continua crescendo, continua demandando insumos e bens de capital importados, o que deve resultar nesse saldo comercial de US$ 50 bilhões", afirmou.

As importações crescerão bem mais que as exportações neste ano. O governo projeta exportar US$ 341,9 bilhões em 2025, com alta de 1,5% em relação aos US$ 337 bilhões exportados pelo país ano passado. Em contrapartida, as importações deverão atingir US$ 291,5 bilhões, avanço de 10,9% em relação a 2024. **(AB)**

ATAQUE. Empresas são suspeitas de receberem recursos desviados no ataque cibernético contra a provedora de serviços tecnológicos C&M Software

BC suspende mais três instituições do Pix

O Banco Central (BC) suspendeu cautelarmente do Pix mais três instituições financeiras suspeitas de ter recebido recursos desviados no ataque cibernético contra a provedora de serviços tecnológicos C&M Software.

A medida preventiva é contra a Voluti Gestão Financeira, a Brasil Cash e a S3 Bank. Já haviam sido desconectadas do sistema a Transfeera, a Soffy e a Nuoro Pay.

O BC vai apurar se as seis empresas têm relação com o ataque que desviou recursos de contas que os bancos mantêm como reserva na autoridade monetária. A TV Brasil confirmou que pelo menos R$ 530 milhões foram desviados.

Com duração de 60 dias, a suspensão é prevista pelo Artigo 95-A da Resolução 30 do Banco Central, de outubro de 2020, que regulamentou o Pix.

Pela resolução, o BC pode "suspender cautelarmente, a qualquer tempo, a participação no Pix do participante cuja conduta esteja colocando em risco o regular funcionamento do arranjo de pagamentos".

MARCELO CASAL/AGENCIA BRASIL

A medida preventiva é contra a Voluti Gestão Financeira, a Brasil Cash e a S3 Bank

POSICIONAMENTO. Sociedade de capital fechado autorizada pelo Banco Central, a Transfeera confirmou que a funcionalidade do Pix foi suspensa. No entanto, a companhia, que atua na gestão financeira de empresas, ressaltou que os demais serviços oferecidos continuam a funcionar normalmente.

"Nossa instituição, tampouco nossos clientes, foram afetados pelo incidente noticiado no início da semana e estamos colaborando com as autoridades para liberação da funcionalidade de pagamento instantâneo", destacou a companhia em nota.

A Soffy e a Nuoro Pay são fintechs que não são autorizadas pelo BC a fazer parte do Pix, mas participam do sistema em parcerias com outras instituições financeiras. Nenhuma das duas empresas se manifestou até a publicação desta reportagem. Voluti Gestão Financeira, Brasil Cash e S3 Bank foram contactadas pela TV Brasil, mas também não se manifestaram sobre a suspensão. **(AB)**

Publicidade Legal

PREFEITURA MUNICIPAL DE MAIRIPORÃ
ESTADO DE SÃO PAULO

PROSSEGUIMENTO E ALTERAÇÃO DE DATA DA SESSÃO – PREGÃO ELETRÔNICO Nº 037/2025

Processo nº 7.680/2025. Tipo: Maior desconto. OBJETO: CONTRATAÇÃO DE EMPRESA PARA PRESTAÇÃO DE SERVIÇOS DE IMPLANTAÇÃO, INTERMEDIAÇÃO E ADMINISTRAÇÃO DE UM SISTEMA INFORMATIZADO E INTEGRADO DE GERENCIAMENTO DE COMBUSTÍVEIS. A Prefeitura Municipal de Mairiporã/SP, através do Departamento de Compras, Licitações e Contratos, informa o prosseguimento do Pregão Presencial nº 037/2025. A sessão pública de abertura, anteriormente agendada para o dia 18 de julho de 2025, às 10h, foi redefinida para o dia 23 de julho de 2025, às 10h, na plataforma eletrônica: **www.licitardigital.com.br. Sandro Fleury Bernardo Savazoni – Autoridade Competente.**

PREFEITURA MUNICIPAL DE CARAGUATATUBA - SP

COMUNICADO DE REVOGAÇÃO
Pregão Eletrônico nº 70/2024 – PI 22154/24 – PC 541/24 – Edital 94/24
Objeto: REGISTRO DE PREÇOS PARA AQUISIÇÃO DE TECIDOS E AVIAMENTOS
ROSELI MORILLA BAPTISTA DOS SANTOS, Secretária Municipal de Educação da Prefeitura Municipal da Estância Balneária de Caraguatatuba, no uso das suas atribuições legais e tendo como prerrogativas os regramentos instituídos pela Lei 14.133/2021, decide REVOGAR o referido certame, por conveniência administrativa, com fundamento no Artigo 71, Inciso II da lei supracitada.
Assinatura: 04/07/2025.

CONSÓRCIO INTERMUNICIPAL DE SAÚDE DO VALE DO RIBEIRA E LITORAL SUL
CONSAÚDE

CONCURSO PÚBLICO 001/2024
O Consórcio Intermunicipal de Saúde do Vale do Ribeira e Litoral Sul - CONSAÚDE torna pública a Décima Oitava Convocação do Concurso Público 001/2024. O documento está disponível, gratuitamente, em nosso site: http://www.consaude.org.br. Mais informações podem ser obtidas pelo telefone (13) 3856-9601.
Pariquera-Açu, 07 de julho de 2025.
Wilber Rossini
Diretor Superintendente do CONSAÚDE

ERRATA DE LEILÃO
Em Edital Pormenorizado de Leilões de Veículos e leilão realizado na **Copart Pátio Itaquaquecetuba-SP** no dia **05.06.2025** e publicado no jornal **Diário da Região** no mesmo dia, deixou de ser anunciado a motocicleta seguir: **HONDA XRE 190** placa **FWP 6I04** ano **2023/2023** com número de chassis **9C2MD4100PR101800 Remarcado**. Fica desde já publicada a referida correção para todos os fins e efeitos.
www.copart.com.br
JOSÉ CARLOS CHAGAS - LEILOEIRO OFICIAL - JUCESP 940.

Publique em jornal de grande circulação.
Ligue já:
11. 3729-6600

Fique ligado

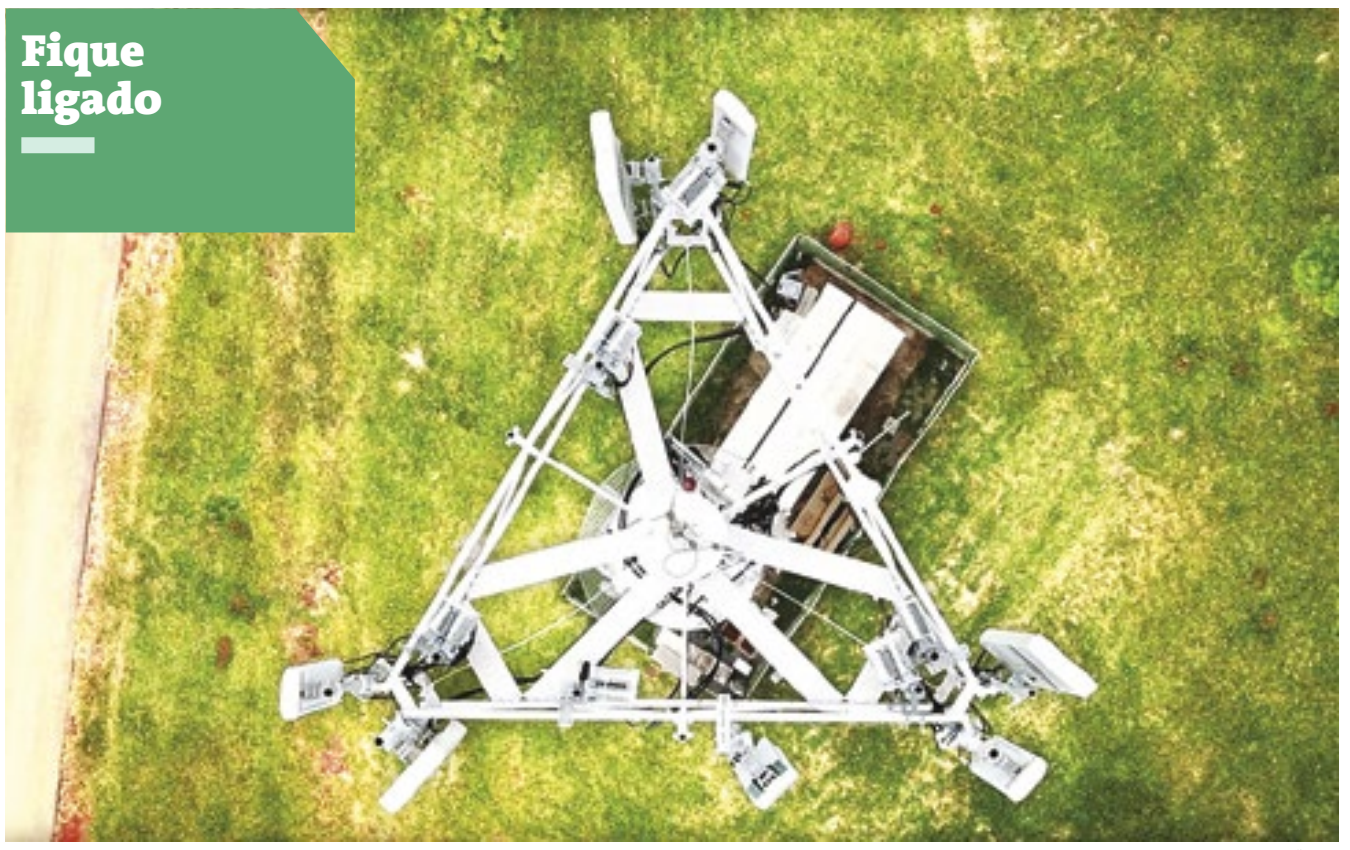

DIVULGAÇÃO/CNI

5G está presente em municípios com maior número de habitantes, atingindo mais de 70% da população brasileira

5G completa três anos no Brasil com 100% de metas cumpridas

A tecnologia 5G completa três anos de implantação no Brasil, neste domingo (6), com mais de mil municípios com acesso à rede que oferece maior velocidade de tráfego, segundo balanço divulgado pela Conexis Brasil Digital, o sindicato das empresas de telecomunicações.

Ao todo, 1.025 municípios brasileiros receberam a nova tecnologia, beneficiando e 47,2 milhões de clientes, nos últimos três anos. De acordo com a Conexis, o 5G está presente em municípios com maior número de habitantes, atingindo mais de 70% da população brasileira.

A primeira cidade a ter acesso à tecnologia foi Brasília, em 6 de julho de 2022. Atualmente, o estado de São Paulo é onde o 5G é mais adensado. O estado tem o maior número de antenas 5G, com mais de 10,2 mil estruturas, em 622 municípios – o equivalente a 25% do total do país.

Já o Acre é a unidade federativa com o menor número de antenas 5G no país: 169, instaladas em cinco cidades.

FUNCIONAMENTO. Pelas regras do edital da Agência Nacional de Telecomunicações (Anatel), que disciplinou a implantação do 5G em novembro de 2021, as operadoras deveriam atender a todas as capitais brasileiras, além do Distrito Federal, com pelo menos uma estação radiobase (ERBs) do 5G para cada 10 mil habitantes, além de 53 municípios com mais de 500 mil habitantes, até 31 de julho de 2025.

A Conexis informou que as operadoras não apenas atenderam 100% das metas previstas para julho de 2025, como avançaram em 60% nos compromissos estipulados para 2026. "Em relação à infraestrutura em todo o Brasil, as empresas já instalaram 73% do número de antenas previstas nas metas do edital até 2030". **(AB)**

1.025 municípios receberam a tecnologia, beneficiando 47,2 milhões de clientes nos últimos 3 anos

LEILÃO DE ALIENAÇÃO FIDUCIÁRIA - Online

SPDA zuk

Credora Fiduciária: SPDA HABITAÇÃO - FUNDO DE INVESTIMENTO EM DIREITOS CREDITÓRIOS - RESPONSABILIDADE LIMITADA administrada pela CM CAPITAL MARKETS DISTRIBUIDORA DE TÍTULOS E VALORES MOBILIÁRIOS LTDA
Fiduciante: ANA LUIZA DE PAULO

DESCRIÇÃO DO IMÓVEL: Apartamento n°41-C, localizado no 4º pavimento do Condomínio Jataís I, situado na Rua 29-G, nº 157, integrado do Conjunto Habitacional Santa Etelvina VII, no Distrito De Guaianazes, com área privativa de 42,15 m², área comum de 6,27m², área total de 48,42m², e fração ideal no terreno de 64,8969 m², ou 2,0833%. **Imóvel objeto da matrícula nº 87.306 do 7° Oficial de Registro de Imóveis de São/Paulo. Observação:** Imóvel ocupado. Desocupação pelo adquirente, nos termos do art. 30 e § único da lei 9.514/97. **DATAS E VALORES DOS LEILÕES: >1º Leilão: 14/07/2025**, às **10:00** h. Lance mínimo: R$ **133.000,00**. **>2º Leilão: 28/07/2025**, às **10:00** h. Lance mínimo: R$ **89.027,87**.

Arremate: Somente à vista, dentro do prazo de 24h. Comissão: Além do valor do arremate, o comprador também deverá pagar o valor de 5% a leiloeira a título de comissão, no prazo de 24h, inclusive o devedor fiduciante, no caso do exercício do direito de preferência, na forma da lei. O arrematante será comunicado por e-mail e deverá acessar a área do cliente no site www.portalzuk.com.br e seguir as instruções de pagamento constantes da página. As demais condições obedecerão ao que regula o Decreto n° 21.981 de 19 de outubro de 1.932, com as alterações introduzidas pelo Decreto n° 22.427 de 1° de fevereiro de 1.933, que regula a profissão de Leiloeiro Oficial. Edital completo no site do leiloeiro. Leiloeira Oficial: Dora Plat - Jucesp 744.

MAIS INFORMAÇÕES: Whatsapp (11) 99514-0467 | contato@portalzuk.com.br | PORTALZUK.com.br

LEILÃO DE ALIENAÇÃO FIDUCIÁRIA - Online

SPDA zuk

Credora Fiduciária: SPDA HABITAÇÃO - FUNDO DE INVESTIMENTO EM DIREITOS CREDITÓRIOS - RESPONSABILIDADE LIMITADA administrada pela CM CAPITAL MARKETS DISTRIBUIDORA DE TÍTULOS E VALORES MOBILIÁRIOS LTDA
Fiduciantes: ELAINE CRISTINA MOREIRA DA SILVA e seu marido ALDAIR FERREIRA DA SILVA JUNIOR

DESCRIÇÃO DO IMÓVEL: Apartamento nº 12-A localizado no 1º pavimento do Condomínio Guaicás II, situado a rua 23 G, nº 62 integrante do Conjunto Habitacional Santa Etelvina VII, no Distrito de Guaianazes, com a área privativa de 42,28 m², área comum de 6,14 m², área total de 48,42m², e fração ideal no terreno de 70,6538 m², ou 3,1250%. **Av.3 -** Para constar que a Avenida 15-G denomina-se atualmente rua Engenheiro Carlo Grazia. **Imóvel objeto da matrícula nº 88.722 do 7° Oficial de Registro de Imóveis de São Paulo/SP. Observação:** Imóvel ocupado. Desocupação pelo adquirente, nos termos do art. 30 e § único da lei 9.514/97. **DATAS E VALORES DOS LEILÕES: >1º Leilão: 14/07/2025**, às **10:00** h. Lance mínimo: R$ **123.400,00**. **>2º Leilão: 28/07/2025**, às **10:00** h. Lance mínimo: R$ **165.226,38**.

Arremate: Somente à vista, dentro do prazo de 24h. Comissão: Além do valor do arremate, o comprador também deverá pagar o valor de 5% a leiloeira a título de comissão, no prazo de 24h, inclusive o devedor fiduciante, no caso do exercício do direito de preferência, na forma da lei. O arrematante será comunicado por e-mail e deverá acessar a área do cliente no site www.portalzuk.com.br e seguir as instruções de pagamento constantes da página. As demais condições obedecerão ao que regula o Decreto n° 21.981 de 19 de outubro de 1.932, com as alterações introduzidas pelo Decreto n° 22.427 de 1° de fevereiro de 1.933, que regula a profissão de Leiloeiro Oficial. Edital completo no site do leiloeiro. Leiloeira Oficial: Dora Plat - Jucesp 744.

MAIS INFORMAÇÕES: Whatsapp (11) 99514-0467 | contato@portalzuk.com.br | PORTALZUK.com.br

LEILÃO DE ALIENAÇÃO FIDUCIÁRIA - Online

SPDA zuk

Credora Fiduciária: SPDA HABITAÇÃO - FUNDO DE INVESTIMENTO EM DIREITOS CREDITÓRIOS - RESPONSABILIDADE LIMITADA administrada pela CM CAPITAL MARKETS DISTRIBUIDORA DE TÍTULOS E VALORES MOBILIÁRIOS LTDA
Fiduciante: DANIELLA ALVES DE SOUSA

DESCRIÇÃO DO IMÓVEL: Apartamento n° 23-B localizado no 2º pavimento do Condomínio Jataís I situado na Rua 29-G, nº 157, integrante do Conjunto Habitacional Santa Etelvina VII, no Distrito De Guaianazes, com área privativa de 42,15 m², área comum de 6,27m², área total de 48,42m², e fração ideal no terreno de 64,8969m² ou 2,0833%. Conforme **Av.3**, a rua 29-G, denomina-se atualmente rua Dante Alderigo. **Imóvel objeto da matrícula nº 87.287 do 7° Oficial de Registro de Imóveis de São Paulo/SP. Observação:** Imóvel ocupado. Desocupação pelo adquirente, nos termos do art. 30 e § único da lei 9.514/97. **DATAS E VALORES DOS LEILÕES: >1º Leilão: 14/07/2025**, às **10:00** h. Lance mínimo: R$ **133.000,00**. **>2º Leilão: 28/07/2025**, às **10:00** h. Lance mínimo: R$ **188.128,17**.

Arremate: Somente à vista, dentro do prazo de 24h. Comissão: Além do valor do arremate, o comprador também deverá pagar o valor de 5% a leiloeira a título de comissão, no prazo de 24h, inclusive o devedor fiduciante, no caso do exercício do direito de preferência, na forma da lei. O arrematante será comunicado por e-mail e deverá acessar a área do cliente no site www.portalzuk.com.br e seguir as instruções de pagamento constantes da página. As demais condições obedecerão ao que regula o Decreto n° 21.981 de 19 de outubro de 1.932, com as alterações introduzidas pelo Decreto n° 22.427 de 1° de fevereiro de 1.933, que regula a profissão de Leiloeiro Oficial. Edital completo no site do leiloeiro. Leiloeira Oficial: Dora Plat - Jucesp 744.

MAIS INFORMAÇÕES: Whatsapp (11) 99514-0467 | contato@portalzuk.com.br | PORTALZUK.com.br

Edital de Leilão Extrajudicial

Angélica Mieko Inoue Dantas, Leiloeiro Oficial, matrícula JUCESP 747, devidamente autorizada pelo(s) comitente (s) **CYRELA CONSTRUTORA** torna público a oferta, em leilão ONLINE LEILÃO **BENS DE APARTAMENTO DECORADO LEILÃO CYRELA ON THE SKY BELA CINTRA (REF.35)** – extrajudicial, a venda dos bens móveis de apartamento decorado, com encerramento a partir das 10h00 do dia 21/07/2025, no portal www.lancetotal.com.br, nos termos do DECRETO Nº 21.981 DE 19 DE OUTUBRO DE 1932, LEI Nº 13.138, DE 26 DE JUNHO DE 2015 e INSTRUÇÃO NORMATIVA DREI Nº 17, DE 5 DE DEZEMBRO DE 2013. Descrição dos bens: LT. 2: COOKTOP VITROCERÂMICO 04 BOCAS TRAMONTINA, LM. R$ 500,00, LT. 3: FORNO DE EMBUTIR TRAMONTINA, LM. R$ 500,00, LT. 4: BANCADA EM L COM RECORTE, TORNEIRA, ARMÁRIO BAIXO, ARMÁRIO LATERAL E NICHO PARA ELETRO E 02 ARMÁRIOS SUPERIORES CONTENDO 06 PORTAS EM VIDRO, LM. R$ 500,00, LT. 5: 06 TAÇAS, LM. R$ 40,00, LT. 6: 03 TRAVESSAS, XÍCARA E PIRES, LM. R$ 50,00, LT. 7: 02 TRAVESSAS, XÍCARA E PIRES, LM. R$ 40,00, LT. 8: 06 TAÇAS, LM. R$ 40,00, LT. 9: 06 PRATOS DIVERSOS E 02 BOWLS, LM. R$ 60,00, LT. 10: GARRAFA E 02 COPOS, LM. R$ 50,00, LT. 11: GARRAFA E 02 COCPOS, LM. R$ 50,00, LT. 12: PRATO DECORATIVO, TRAVESSA E 02 TAÇAS, LM. R$ 50,00, LT. 13: BANDEJA, PRATO, CHALEIRA, JARRA, 02 XÍCARAS, 02 PIRES E 02 COLHERES, LM. R$ 80,00, LT. 14: 02 VASOS, LM. R$ 50,00, LT. 15: TAPETE, LM. R$ 300,00, LT. 16: SOFÁ CONTEDO 04 ALMOFADAS SOLTAS, LM. R$ 400,00, LT. 17: 02 ALMOFADAS, LM. R$ 60,00, LT. 18: 03 ALMOFADAS, LM. R$ 90,00, LT. 22: VASO E LIVRO, LM. R$ 50,00, LT. 24: TV SAMSUNG, LM. R$ 600,00, LT. 25: MÓVEL BAIXO CONTENDO NICHO, LM. R$ 100,00, LT. 26: MESA MED. APROX. 203X83X90, LM. R$ 250,00, LT. 27: 02 CADEIRAS, LM. R$ 140,00, LT. 28: 02 CADEIRAS, LM. R$ 140,00, LT. 29: 02 CADEIRAS, LM. R$ 140,00, LT. 30: 06 TAÇAS, LM. R$ 40,00, LT. 31: 06 TAÇAS, LM. R$ 40,00, LT. 32: JOGO DE JANTAR CONTENDO LUGAR AMERICANO, SOUSPLATS, PRATOS, TALHERES E GUARDANAPOS, LM. R$ 80,00, LT. 36: CORTINA 06 PEÇAS E 04 XALES, LM. R$ 300,00, LT. 37: BANCADA MED. APROX. 160X75X55, LM. R$ 150,00, LT. 38: CADEIRA, LM. R$ 60,00, LT. 39: BANDEJA E 02 VASOS, LM. R$ 40,00, LT. 40: TRAVESSA E 02 ITENS DE DECORAÇAO, LM. R$ 50,00, LT. 41: VASO E LIVRO, LM. R$ 40,00, LT. 43: PRATELEIRA EM VIDRO, LM. R$ 200,00, LT. 44: 03 LIVROS, LM. R$ 60,00, LT. 45: VASO E ITEM DE DECORAÇÃO, LM. R$ 50,00, LT. 46: 02 VASOS, LM. R$ 50,00, LT. 47: PRATO DECORATIVO, LM. R$ 40,00, LT. 48: 02 ITENS DE DECORAÇÃO, LM. R$ 50,00, LT. 49: VASO, LM. R$ 40,00, LT. 50: ITEM DE DECORAÇÃO, TAMPA E VASO, LM. R$ 50,00, LT. 51: 02 LIVROS, LM. R$ 40,00, LT. 52: ITEM DE DECORAÇÃO, LM. R$ 50,00, LT. 53: 02 ITENS DE DECORAÇÃO, LM. R$ 40,00, LT. 54: ITEM DE DECORAÇÃO, LM. R$ 40,00, LT. 55: VASO E 02 ITENS DE DECORAÇÃO, LM. R$ 60,00, LT. 56: 02 VASOS, LM. R$ 60,00, LT. 57: 03 VASOS, LM. R$ 60,00, LT. 58: VASO PLÁSTICO, LM. R$ 40,00, LT. 60: CORTINA 02 PEÇAS, LM. R$ 100,00, LT. 61: CUBA DE PISO E TORNEIRA COM ACABAMENTO PARA 02 MISTURADORES, LM. R$ 400,00, LT. 63: CHUVEIRO DECA CONTENDO 01 ACABAMENTO PARA MISTURADOR E PARA DUCHA, LM. R$ 150,00, LT. 64: 02 ITENS DE DECORAÇÃO, LM. R$ 40,00, LT. 65: 03 LUMINÁRIAS, LM. R$ 60,00, LT. 66: ESTRUTURA PARA ARMÁRIO EM L SEM PORTAS CONTENDO GAVETEIRO, PRATELEIRAS E CABIDEIROS, LM. R$ 400,00, LT. 67: EDREDOM E TRAVESSEIRO, LM. R$ 60,00, LT. 68: 04 PEÇAS DE ROUPAS E 04 CABIDES, LM. R$ 40,00, LT. 69: 04 PEÇAS DE ROUPAS E 04 CABIDES, LM. R$ 40,00, LT. 70: 03 PEÇAS DE ROUPAS E 03 CABIDES, LM. R$ 30,00, LT. 71: 03 PEÇAS DE ROUPAS E 03 CABIDES, LM. R$ 40,00, LT. 72: 02 PEÇAS DE ROUPAS, LM. R$ 30,00, LT. 73: 02 PARES DE CALÇADOS, LM. R$ 60,00, LT. 74: 02 CAÍXAS, LM. R$ 40,00, LT. 75: 03 PEÇAS DE ROUPAS E 03 CABIDES, LM. R$ 30,00, LT. 76: 02 PARES DE CALÇADOS, LM. R$ 60,00, LT. 77: PUFF DIÂM APROX. 50X43, LM. R$ 80,00, LT. 78: CAIXA E VASO, LM. R$ 50,00, LT. 79: MESA LATERAL, LM. R$ 80,00, LT. 80: BASE PARA CAMA CASAL E COLCHÃO, LM. R$ 250,00, LT. 81: COBRE LEITO, 02 PESEIRAS, LENÇOL, 02 TRAVESSEIROS E 02 ALMOFADAS, LM. R$ 80,00, LT. 82: CABECEIRA ESTOFADA COM RECORTE, LM. R$ 60,00, LT. 83: BANDEJA, 02 XÍCARAS DECORATIVAS E 02 PIRES, LM. R$ 40,00, LT. 84: ITEM DE DECORAÇÃO, LM. R$ 50,00, LT. 85: ITEM DE DECORAÇÃO, LM. R$ 60,00, LT. 86: 02 LUMINÁRIAS, LM. R$ 60,00, LT. 87: TAPETE MED. APROX. 310X256, LM. R$ 100,00, LT. 90: CORTINA 02 PEÇAS E 02 XALES, LM. R$ 100,00, LT. 91: TV SAMSUNG, LM. R$ 600,00, LT. 92: QUADRO MED. APROX. 103X153, LM. R$ 60,00, LT. 93: QUADRO MED. APROX. 82X123, LM. R$ 60,00, LT. 95: LUMINÁRIA DE TRILHO, LM. R$ 100,00, LT. 96: BANCADA E CUBA ROCA, LM. R$ 300,00, LT. 101: GUARDA CORPO E 02 PLACAS DE VIDRO, LM. R$ 200,00, LT. 102: JANELA COM VENEZIANA, LM. R$ 250,00, LT. 103: GUARDA CORPO E 05 PLACAS DE VIDRO, LM. R$ 250,00, LT. 104: 27 SPOTS DIVERSOS, LM. R$ 120,00, LT. 105: PORTA, LM. R$ 100,00, LT. 112: BANCADA EM L, 02 TORNEIRAS, ARMÁRIO BAIXO, ARMÁRIO SUPERIOR, ARMÁRIO LATERAL, ARMÁRIO SUPERIOR LATERAL CONTENDO 02 PORTAS ESPELHADAS, ARMÁRIO BAIXO CONTENDO 03 PORTAS ESPELHADA, 02 PRATELEIRAS E PORTA EM VIDRO, LM. R$ 700,00, LT. 113: JARRA E 02 XÍCARAS, LM. R$ 60,00, LT. 114: 04 XÍCARAS, 06 PIRES E CHALEIRA, LM. R$ 60,00, LT. 115: 02 JARRAS, LM. R$ 60,00, LT. 116: DECANTER, BALDE DE GELO, PEGADOR E 02 COPOS, LM. R$ 60,00, LT. 117: 04 PRATOS E 02 POTES, LM. R$ 60,00, LT. 118: 05 POTES, LM. R$ 60,00, LT. 121: BANCADA MED. APROX. 283X90X59, LM. R$ 300,00, LT. 122: 02 DECANTERS, LM. R$ 60,00, LT. 123: VASO, LM. R$ 60,00, LT. 124: BANDEJA, DECANTER E 02 TAÇAS, LM. R$ 60,00, LT. 125: VASO, LM. R$ 60,00, LT. 126: TRAVESSA, LM. R$ 60,00, LT. 128: ESTRUTURA PARA ARMÁRIO CONTENDO 04 PORTAS EM VIDRO COM PRATELEIRAS, LM. R$ 400,00, LT. 129: VASO, LM. R$ 60,00, LT. 130: BANDEJA E 03 TOALHAS, LM. R$ 60,00, LT. 131: CESTA, LM. R$ 60,00, LT. 132: CORTINA 01 PEÇA, LM. R$ 50,00, LT. 133: VASO E TOALHA, LM. R$ 60,00, LT. 136: CHUVEIRO COM ACABAMENTO PARA 01 MISTURADOR, LM. R$ 150,00, LT. 137: MESA LATERAL, LM. R$ 80,00, LT. 138: SOFÁ CONTENDO 03 ALMOFADAS SOLTAS, LM. R$ 400,00, LT. 139: TAPETE MED. APROX.496X403, LM. R$ 200,00, LT. 140: 02 ALMOFADAS, LM. R$ 60,00, LT. 146: BANCO, LM. R$ 120,00, LT. 148: MESA EM VIDRO, LM. R$ 300,00, LT. 153: 08 TAÇAS, LM. R$ 60,00, LT. 154: 08 TAÇAS, LM. R$ 60,00, LT. 155: JOGO DE JANTAR CONTENDO, SOUSPLAT, PRATOS, TALHERES, PETISQUEIRA E GUARDANAPOS, LM. R$ 100,00, LT. 156: ITEM DE DECORAÇÃO, LM. R$ 40,00, LT. 157: ITEM DE DECORAÇÃO, LM. R$ 40,00, LT. 158: ITEM DE DECORAÇÃO, LM. R$ 40,00, LT. 159: LUMINÁRIA PENDENTE, LM. R$ 200,00, LT. 160: LUMINÁRIA PENDENTE, LM. R$ 200,00, LT. 161: CORTINA 05 PEÇAS, LM. R$ 250,00, LT. 163: TAPETE MED. APROX. 263X241, LM. R$ 120,00, LT. 165: SOFÁ CONTENDO 05 ALMOFADAS SOLTAS, LM. R$ 400,00, LT. 166: 03 ALMOFADAS, LM. R$ 90,00, LT. 167: CORTINA 02 PEÇAS, LM. R$ 100,00, LT. 169: TV SAMSUNG, LM. R$ 500,00, LT. 173: 02 LUMINÁRIAS PENDENTES, LM. R$ 200,00, LT. 174: VASO, LM. R$ 40,00, LT. 175: BANDEJA E ITEM DE DECORAÇÃO, LM. R$ 40,00, LT. 176: BANCADA, ARMÁRIO BAIXO CONTENDO 03 PORTAS ESPELHADAS E 02 PRATELEIRAS, LM. R$ 200,00, LT. 177: CAFETEIRA NESPRESSO, LM. R$ 100,00, LT. 178: 06 TAÇAS, LM. R$ 40,00, LT. 179: ITEM DE DECORAÇÃO, LM. R$ 60,00, LT. 180: BANDEJA, DECANTER E 02 TAÇAS, LM. R$ 60,00, LT. 181: LEITERA, 06 XÍCARAS E 06 PIRES, LM. R$ 60,00, LT. 182: JARRA E 02 COPOS DECORATIVOS, LM. R$ 60,00, LT. 183: ESTRUTURA PARA ARMÁRIO EM L SEM PORTAS E SEM FUNDO CONTENDO 02 GAVETAS, PRATELEIRAS E CABIDEIRO, LM. R$ 400,00, LT. 184: 03 PEÇAS DE ROUPAS INFANTIS E 03 CABIDES, LM. R$ 40,00, LT. 185: 02 PEÇAS DE ROUPAS INFANTIS, 02 CABIDES E CALÇADO Nº 28, LM. R$ 30,00, LT. 186: 02 PARES DE CALÇADOS, LM. R$ 60,00, LT. 187: 03 PEÇAS DE ROUPAS INFANTIS, 03 CABIDES E CAIXA, LM. R$ 30,00, LT. 188: ITEM DE DECORAÇÃO, LM. R$ 40,00, LT. 189: 02 PARES DE CALÇADOS, LM. R$ 60,00, LT. 190: BANCADA ESPELHADA, LM. R$ 300,00, LT. 191: ESPELHO, LM. R$ 150,00, LT. 192: VASO, ITEM DE DECORAÇÃO E LIVRO, LM. R$ 60,00, LT. 193: PUFF DIÂM APROX. 46X46, LM. R$ 80,00, LT. 194: ITEM DE DECORAÇÃO, LM. R$ 40,00, LT. 195: TAPETE MED. APROX. 170X230, LM. R$ 80,00, LT. 196: BOX SOLTEIRO E COLCHÃO DE ESPUMA, LM. R$ 200,00, LT. 197: 03 ALMOFADAS, LM. R$ 90,00, LT. 198: COBRE LEITO E 03 ALMOFADAS, LM. R$ 100,00, LT. 199: CABECEIRA ESTOFADA COM RECORTE, LM. R$ 60,00, LT. 200: MÓVEL LATERAL CONTEND 01 GAVETA, LM. R$ 150,00, LT. 201: ITEM DE DECORAÇÃO, LM. R$ 50,00, LT. 202: CORTINA 02 PEÇAS, LM. R$ 100,00, LT. 203: TV SAMSUNG, LM. R$ 500,00, LT. 205: BANCADA, ARMÁRIO BAIXO CONTENDO 01 GAVETA E NICHO E ESPELHO, LM. R$ 300,00, LT. 206: CHUVEIRO COM ACABAMENTO PARA 01 MISTURADOR E PARA DUCHA, LM. R$ 150,00, LT. 208: QUADRO MED. APROX. 93X62, LM. R$ 60,00, LT. 210: VASO E BANDEJA, LM. R$ 40,00, LT. 211: 02 CAIXAS E 02 TOALHAS, LM. R$ 50,00, LT. 212: MÓVEL CONTENDO 08 GAVETAS, CABIDEIRO E PRATELEIRA, LM. R$ 400,00, LT. 213: 04 PEÇAS DE ROUPAS E 04 CABIDES, LM. R$ 40,00, LT. 214: 03 PEÇAS DE ROUPAS E 03 CABIDES, LM. R$ 30,00, LT. 215: 04 PEÇAS DE ROUPAS E 04 CABIDES, LM. R$ 40,00, LT. 216: BOLSA, LM. R$ 40,00, LT. 217: BOLSA, LM. R$ 40,00, LT. 218: 02 CAIXAS, LM. R$ 40,00, LT. 219: 02 LIVROS, LM. R$ 40,00, LT. 220: CAIXA E ITEM DE DECORAÇÃO, LM. R$ 40,00, LT. 221: 02 PARES DE CALÇADOS, LM. R$ 60,00, LT. 222: 02 PARES DE CALÇADOS, LM. R$ 60,00, LT. 223: MÓVEL CONTENDO CABIDEIRO E PRATELEIRA, LM. R$ 200,00, LT. 224: 04 PEÇAS DE ROUPAS E 04 CABIDES, LM. R$ 40,00, LT. 225: 05 PEÇAS DE ROUPAS E 05 CABIDES, LM. R$ 50,00, LT. 226: 02 ITENS DE DECORAÇÃO, LM. R$ 60,00, LT. 227: PRATO DECORATIVO E LIVRO, LM. R$ 60,00, LT. 228: CALÇADO Nº 40, LM. R$ 30,00, LT. 229: 02 PARES DE CALÇADOS, LM. R$ 60,00, LT. 230: BANCADA MED. APROX. 215X75X40, LM. R$ 150,00, LT. 232: 02 VASOS, LM. R$ 60,00, LT. 233: PUFF DIÂM. APROX. 40X42, LM. R$ 80,00, LT. 234: TAPETE MED. APROX. 400X215, LM. R$ 200,00, LT. 235: BOX CASAL E COLCHÃO, LM. R$ 250,00, LT. 236: 02 ALMOFADAS, LM. R$ 50,00, LT. 237: 02 ALMOFADAS, LM. R$ 50,00, LT. 238: COBRE LEITO, LENÇOL, PESEIRA E 04 TRAVESSEIROS, LM. R$ 100,00, LT. 239: CABECEIRA ESTOFADA, LM. R$ 120,00, LT. 240: MÓVEL LATERAL, LM. R$ 150,00, LT. 241: 03 ITENS DE DECORAÇÃO, LIVRO E VASO, LM. R$ 50,00, LT. 242: MÓVEL LATERAL, LM. R$ 150,00, LT. 243: ITEM DE DECORAÇÃO, CAIXA E LIVRO, LM. R$ 60,00, LT. 244: CORTINA 02 PEÇAS, LM. R$ 100,00, LT. 245: MESA LATERAL, LM. R$ 80,00, LT. 246: BANDEJA, 02 XÍCARAS E 02 COLHERES, LM. R$ 50,00, LT. 247: POLTRONA, LM. R$ 150,00, LT. 248: TV SAMSUNG, LM. R$ 700,00, LT. 250: BANCADA ESPELHADA E 02 TORNEIRAS COM ACABAMENTO PARA 04 MISTURADORES, LM. R$ 200,00, LT. 251: BANCO ESPELHADO, LM. R$ 100,00, LT. 253: CHUVEIRO E PARA DUCHA, LM. R$ 150,00, LT. 255: SUPORTE, LM. R$ 30,00, LT. 256: TORNEIRA, LM. R$ 150,00, LT. 257: LUMINÁRIA PENDENTE, LM. R$ 200,00, LT. 258: 02 VASOS, BANDEJA E VELA, LM. R$ 40,00, LT. 268: 40 SPOTS, LM. R$ 200,00, LT. 272: BANCADA, CUBA, TORNEIRA, ARMÁRIO BAIXO CONTENDO 03 PORTAS, ARMÁRIO LATERAL CONTENDO 01 PORTA, LM. R$ 500,00, LT. 273: ITEM DE DECORAÇÃO, LM. R$ 40,00, LT. 274: DECANTER, COPO E 05 TAÇAS, LM. R$ 60,00, LT. 275: 02 COPOS E VASO, LM. R$ 40,00, LT. 276: DECANTER E 02 COPOS, LM. R$ 40,00, LT. 277: 02 PRATOS DECORATIVOS, LM. R$ 60,00, LT. 278: VASO, LM. R$ 40,00, LT. 279: BANDEJA, 02 MOEDORES DE TEMPERO E ITEM DE DECORAÇÃO, LM. R$ 50,00, LT. 280: BANDEJA E 03 PETISQUEIRAS, LM. R$ 50,00, LT. 281: MÓVEL SUSPENSO, LM. R$ 100,00, LT. 283: QUADRO, LM. R$ 60,00, LT. 287: SOFÁ MED. APROX. 180X6675, LM. R$ 350,00, LT. 288: 02 ALMOFADAS, LM. R$ 60,00, LT. 289: 02 ALMOFADAS, LM. R$ 60,00, LT. 290: TAPETE DIÂM. APROX. 260, LM. R$ 100,00, LT. 294: 04 VASOS, LM. R$ 40,00, LT. 295: JOGO DE JANTAR CONTENDO PRATOS, TIGELA, TALHERES E TAÇAS, LM. R$ 50,00, LT. 297: SOFÁ CONTENDO 04 ALMOFADAS SOLTAS, LM. R$ 400,00, LT. 298: 02 ALMOFADAS, LM. R$ 60,00, LT. 299: 02 ALMOFADAS, LM. R$ 60,00, LT. 300: CORTINA 04 PEÇAS, LM. R$ 200,00, LT. 302: 02 ALMOFADAS, LM. R$ 60,00, LT. 303: COBRE LEITO, PESEIRA E 04 TRAVESSEIROS, LM. R$ 100,00, LT. 305: 02 LIVROS E VASO, LM. R$ 40,00, LT. 306: CABECEIRA ESTOFADA, LM. R$ 80,00, LT. 311: 02 ESTRUTURAS PARA ARMÁRIO SEM PORTAS CONTENDO 04 GAVETAS, PRATELEIRA, CABIDEIRO, LM. R$ 500,00, LT. 312: 03 PEÇAS DE ROUPAS E CAIXA, LM. R$ 30,00, LT. 313: CAIXA E CALÇADO Nº 40, LM. R$ 50,00, LT. 314: 02 PEÇAS DE ROUPAS E CAIXA, LM. R$ 40,00, LT. 315: 02 PEÇAS DE ROUPAS E CAIXA, LM. R$ 40,00, LT. 316: BOLSA E CAIXA, LM. R$ 50,00, LT. 317: CALÇADO Nº 36, LM. R$ 30,00, LT. 318: TAPETE, LM. R$ 100,00, LT. 320: BANCADA CONTENDO NICHO, LM. R$ 250,00, LT. 322: CHUVEIRO COM ACABAMENTO PARA 02 MISTURADORES E PARA DUCHA, LM. R$ 150,00, LT. 323: VASO, LM. R$ 40,00, LT. 324: BANDEJA ITEM DE DECORAÇÃO E 02 MINI TOALHAS, LM. R$ 50,00, LT. 325: CAIXA E 02 MINI TOALHAS, LM. R$ 50,00, LT. 327: PORTA, LM. R$ 100,00, LT. 328: BANCO, LM. R$ 100,00, LT. 329: VASO PLÁSTICO, LM. R$ 40,00, LT. 330: 03 LUMINÁRIAS DE TRILHO, LM. R$ 200,00, LT. 333: 05 LUMINÁRIAS, LM. R$ 300,00, LT. 334: CORTINA 02 PEÇAS, LM. R$ 400,00, LT. 348: VASO PLÁSTICO, LM. R$ 40,00, LT. 349: VASO PLÁSTICO, LM. R$ 40,00, LT. 351: 02 CADEIRAS, LM. R$ 160,00, LT. 352: 02 CADEIRAS, LM. R$ 160,00, LT. 353: 02 CADEIRAS, LM. R$ 160,00, LT. 354: 02 CADEIRAS, LM. R$ 160,00, LT. 355: 02 CADEIRAS, LM. R$ 160,00, LT. 356: 02 CADEIRAS, LM. R$ 160,00, LT. 357: 02 CADEIRAS, LM. R$ 160,00, LT. 358: 02 CADEIRAS, LM. R$ 160,00, LT. 359: 02 CADEIRAS, LM. R$ 160,00, LT. 360: 02 CADEIRAS, LM. R$ 160,00, LT. 361: 02 CADEIRAS, LM. R$ 160,00, LT. 362: 02 CADEIRAS, LM. R$ 160,00, LT. 363: 02 CADEIRAS, LM. R$ 160,00, LT. 364: 02 CADEIRAS, LM. R$ 160,00, LT. 375: MESA, LM. R$ 80,00, LT. 376: MESA, LM. R$ 80,00, LT. 377: CORTINA 04 PEÇAS, LM. R$ 400,00, LT. 378: BANQUETA, LM. R$ 100,00, LT. 379: BANQUETA, LM. R$ 100,00, LT. 380: BANQUETA, LM. R$ 100,00, LT. 381: BANQUETA, LM. R$ 100,00, LT. 382: BALCÃO E ARMÁRIO BAIXO CONTENDO 08 PORTA, LM. R$ 400,00, LT. 384: VASO, LM. R$ 50,00, LT. 385: VASO, LM. R$ 40,00, LT. 387: ESTRUTURA PARA PISCINA DE BOLINHA, LM. R$ 100,00, LT. 389: BANCADA INFANTIL EM VIDRO E CADEIRA INFANTIL, LM. R$ 100,00, LT. 391: BANCADA E TORNEIRA, LM. R$ 200,00, LT. 392: VASO, LM. R$ 60,00, LT. 395: VASO, LM. R$ 40,00, LT. 396: JANELA BASCULANTE, LM. R$ 120,00, LT. 397: PORTA, LM. R$ 100,00, LT. 398: BANCADA E TORNEIRA, LM. R$ 200,00, LT. 400: 02 VASOS, LM. R$ 60,00, LT. 402: JANELA BASCULANTE, LM. R$ 120,00, LT. 403: PORTA, LM. R$ 100,00, LT. 404: BANCADA, CUBA E TORNEIRA, LM. R$ 200,00, LT. 407: PORTA, LM. R$ 100,00, LT. 408: VASO, LM. R$ 50,00, LT. 409: QUADRO MED. APROX. 92X62, LM. R$ 60,00, LT. 410: PORTA, LM. R$ 100,00, LT. 415: JANELA BASCULANTE, LM. R$ 120,00, LT. 416: 03 LUMINÁRIAS, LM. R$ 150,00, LT. 417: 03 LUMINÁRIAS, LM. R$ 150,00, LT. 418: CORTINA 10 PEÇAS, LM. R$ 600,00, LT. 427: CORTINA 06 PEÇAS, LM. R$ 400,00, LT. 429: TV SAMSUNG, LM. R$ 800,00, LT. 430: ESPELHO MED. APROX. 160X270, LM. R$ 200,00, LT. 431: CORTINA 01 PEÇA, LM. R$ 150,00, LT. 432: 02 CADEIRAS, LM. R$ 40,00, LT. 433: 02 CADEIRAS, LM. R$ 40,00, LT. 434: 02 CADEIRAS, LM. R$ 40,00, LT. 435: 02 CADEIRAS, LM. R$ 40,00, LT. 440: JANELA, LM. R$ 150,00, LT. 441: JANELA, LM. R$ 150,00, LT. 442: 02 CADEIRAS, LM. R$ 40,00, LT. 443: 02 CADEIRAS, LM. R$ 40,00, LT. 444: 02 CADEIRAS, LM. R$ 40,00, LT. 445: 02 CADEIRAS, LM. R$ 40,00, LT. 451: JANELA, LM. R$ 150,00, LT. 452: 02 CADEIRAS, LM. R$ 40,00, LT. 453: 02 CADEIRAS, LM. R$ 40,00, LT. 454: 02 CADEIRAS, LM. R$ 40,00, LT. 459: JANELA, LM. R$ 150,00, LT. 460: VASO SANITÁRIO, LM. R$ 150,00, LT. 462: VASO SANITÁRIO, LM. R$ 150,00, LT. 464: VASO SANITÁRIO, LM. R$ 150,00, LT. 466: BANCADA, 02 CUBAS E 02 TORNEIRAS, LM. R$ 150,00, LT. 468: JANELA BASCULANTE, LM. R$ 120,00, LT. 469: JANELA BASCULANTE, LM. R$ 120,00, LT. 470: JANELA BASCULANTE, LM. R$ 120,00, LT. 471: VASO SANITÁRIO, LM. R$ 150,00, LT. 473: VASO SANITÁRIO, LM. R$ 150,00, LT. 475: VASO SANITÁRIO, LM. R$ 150,00, LT. 477: BANCADA, 02 CUBAS E 02 TORNEIRAS, LM. R$ 150,00, LT. 479: JANELA BASCULANTE, LM. R$ 120,00, LT. 480: JANELA BASCULANTE, LM. R$ 120,00, LT. 481: JANELA BASCULANTE, LM. R$ 120,00, LT. 482: BANCADA, CUBA, TORNEIRA E ARMÁRIO BAIXO CONTENDO 04 PORTAS, LM. R$ 150,00, LT. 483: FILTRO ELECTROLUX, LM. R$ 100,00, LT. 484: FILTRO ELECTROLUX, LM. R$ 100,00, LT. 485: MICROONDAS PANASONIC, LM. R$ 200,00, LT. 486: MICROONDAS PANASONIC, LM. R$ 200,00, LT. 487: GELADEIRA CONSUL, LM. R$ 350,00, LT. 490: PORTA EM VIDRO, LM. R$ 150,00, LT. 491: ARMÁRIO CONTERNDO 03 PORTAS, LM. R$ 40,00, LT. 492: TANQUE E TORNEIRA, LM. R$ 60,00, LT. 495: ESTRUTURA, LM. R$ 200,00, LT. 496: CADEIRA DE RODÍZIO, LM. R$ 50,00, LT. 497: 18 LUMINÁRIAS, LM. R$ 400,00, LT. 499: 02 PAINÉIS MKT, LM. R$ 400,00, LT. 500: 03 PAINÉIS MKT, LM. R$ 600,00, LT. 501: PAINEL MKT, LM. R$ 200,00, LT. 503: LUMINÁRIA DE TRILHO, LM. R$ 100,00, LT. 504: LUMINÁRIA DE TRILHO, LM. R$ 300,00, LT. 505: 04 PAINÉIS MKT, LM. R$ 800,00, LT. 506: 03 PAINÉIS MKT, LM. R$ 600,00, LT. 507: PAINEL MKT, LM. R$ 200,00, LT. 508: PAINEL MKT, LM. R$ 200,00, LT. 509: PAISAGISMO SUSPENSO, LM. R$ 200,00, LT. 510: PAISAGISMO, LM. R$ 200,00, LT. 513: ESPELHO MKT, LM. R$ 200,00, LT. 515: 02 PAINÉIS MKT, LM. R$ 400,00, LT. 516: PAINEL MKT, LM. R$ 200,00, LT. 519: PAISAGISMO RASTEIRO, LM. R$ 300,00, LT. 520: PAINEL MKT, LM. R$ 200,00, LT. 521: PAISAGISMO RASTEIRO, LM. R$ 300,00, LT. 522: PAINEL MKT, LM. R$ 1000,00, LT. 523: PAISAGISMO RASTEIRO, LM. R$ 300,00, L

Edital de Intimação,com prazo de 20 Dias.Processo 1005255-07.2019.8.26.0114.O(A)MM.Juiz(a) de Direito da 3ªVara Cível do Foro de Campinas, Estado de São Paulo, Dr(a)Anderson Pestana de Abreu,na forma da Lei,etc.FAZ SABER aos que virem ou tomarem conhecimento do presente edital de INTIMAÇÃO da EXECUTADA Mil Cores Jardins Comércio de Plantas e Serviços Ltda.,CNPJ05.776.814/0001-36,expedido com prazo de20dias,que,por este Juízo e respectivo Cartório, que lhes move Licinio Albano Alves,CPF 102.442.218-6 3,processo de Execução de Título Extrajudicial-Locação de Móvel.Encontrando-se a executada em lugar incerto e não sabido,foi determina da sua INTIMAÇÃO,por edital, DA PENHORA realizada sobre as quantias bloqueadas pelo Sistema SISBAJUD,por intermédio do qual fica intimada de seu inteiro teor para,se o caso,oferecer IMPUGNAÇÃO,no prazo de 05(cinco) dias,iniciando-se a contagem após o decurso do prazo de 20dias deste edital. E, para que chegue ao conhecimento de todos e para que no futuro ninguém possa alegar ignorância,expediu-se o presente edital que será afixado e publicado na forma da lei.Nada Mais

EDITAL DE CONVOCAÇÃO
ASSEMBLEIA GERAL ORDINÁRIA
Instituto Fox Tênis Esporte
CNPJ nº 57.085.885/0001-96

O Presidente do **Instituto Fox Tênis Esporte**, com fulcro nos artigos, 20, 22, 40 e nos demais aplicáveis do Estatuto da entidade. **RESOLVE:** Convocar os Associados do instituto para a Assembleia Geral Ordinária que será realizada na sede da entidade na Rua das Tabocas, 98 – Vila Madalena – São Paulo – SP – CEP: 05445-020, no dia 21/07/2025, com primeira chamada prevista para às 9:00 horas e a segunda chamada às 9:15 horas, conforme pauta abaixo. **PAUTA:** 1) Eleição e Posse dos membros da Diretoria; 2) Eleição e Posse dos membros do Conselho Fiscal.

São Paulo, 08 de Julho de 2025.
Rafael Marcos de Assumpção
Instituto Fox Tênis Esporte

EDITAL DE CITAÇÃO - PRAZO DE 20 DIAS. PROCESSO Nº 0003121-74.2024.8.26.0073. O(A) MM. Juiz(a) de Direito da 1ª Vara Cível, do Foro de Avaré, Estado de São Paulo, Dr(a).AUGUSTO BRUNO MANDELLI, na forma da Lei, etc. **FAZ SABER** a(o) réu não identificado, de qualificação ignorada, que Rumo Malha Sul S/A, ajuizou uma Ação de Reintegração de Posse, relativo à área contida entre o km inicial 333+604 km ao km final 333+694 km, no trecho ferroviário denominado Presidente Epitácio - Rubião Junior, localizado no município de Avaré/SP, o qual é ocupante da referida área. Estando o requerido em lugar ignorado, foi deferida a citação por edital, para que em 15 dias, a fluir após os 20 dias supra, conteste a ação, sendo nomeado curador especial em caso de revelia (art. 257, inciso IV, do CPC), presumindo-se verdadeiras as alegações de fato formuladas pela autora (Art. 344 do NCPC). Será o presente edital, por extrato, afixado e publicado na forma da lei. **NADA MAIS.** Dado e passado nesta cidade de Avare, aos 02 de junho de 2025. N - 08

EDITAL PARA CONHECIMENTO DE TERCEIROS INTERESSADOS, COM PRAZO DE 10 (DEZ) DIAS, expedido nos autos do PROC. Nº 1058547-96.2022.8.26.0114. O(A) MM. Juiz(a) de Direito da 1ª Vara da Fazenda Pública, do Foro de Campinas, Estado de São Paulo, Dr(a). Mauro Iuji Fukumoto, na forma da Lei, etc. FAZ SABER A TERCEIROS INTERESSADOS NA LIDE que o(a) CONCESSIONÁRIA RODOVIAS DO TIETÊ S.A. move uma Desapropriação - Desapropriação por Utilidade Pública / DL 3.365/1941 de Desapropriação contra Gim Administração de Bens Ltda., objetivando execução da obra de melhoria na Área de 2.694,57m², situada na altura do km 4+300m, da Rodovia SP-101, lado direito, matriculada sob o nº 175.039, Livro nº 02, no 3º Cartório de Registro de Imóveis da Comarca de Campinas, sendo que tal área corresponde a aproximadamente, 9,80% da área total da propriedade, declarados de utilidade pública. Para o levantamento dos depósitos efetuados, foi determinada a expedição de edital com o prazo de 10 (dez) dias a contar da publicação no Órgão Oficial, nos termos e para os fins do Dec. Lei nº 3.365/41, o qual, por extrato, será afixado e publicado na forma da lei. NADA MAIS. Dado e passado nesta cidade de Campinas, aos 16 de junho de 2025. K-08e09/07

EDITAL DE CITAÇÃO - PRAZO DE 20 DIAS. PROCESSO Nº 1038948-88.2023.8.26.0001 O(A) MM. Juiz(a) de Direito da 4ª Vara Cível, do Foro Regional I - Santana, Estado de São Paulo, Dr(a). ADEVANIR CARLOS MOREIRA DA SILVEIRA, na forma da Lei. FAZ SABER a(o) ALBERTO EUCLIDES NORONHA DE SOUZA, CPF 29204857846, que Bancredi - Cooperativa de Credito dos Bancários de São Paulo e Municípios Limítrofes ajuizou Ação Monitória para recebimento de R$15.257,47 (out/23) decorrente dos contratos de empréstimos sob nº 08470420 e 11610720. Estando o réu em lugar ignorado, expede-se o edital, para que em 15 dias, a fluir após os 20 supra, pague o valor supra devidamente corrigido e acrescido de honorários advocatícios de 5%, que o tornará isento das custas processuais ou, no mesmo prazo, apresente embargos, sob pena de constituir título executivo judicial. Decorridos os prazos supra sem manifestação ser lhe á nomeado Curador Especial. Será o presente edital, por extrato, afixado e publicado na forma da lei. NADA MAIS. Dado e passado nesta cidade de São Paulo, aos 23 de Junho de 2025. K-08e09/07

Citação. Prazo 20 dias. Proc. 1004182-82.2023.8.26.0009. A Dra. Fabiana Pereira Ragazzi, Juíza de Direito da 1ª Vara Cível do Foro Regional da Vila Prudente/SP, na forma da Lei, etc. Faz Saber a Portal Jardim Negócios Imobiliários Eireli, CNPJ 30.998.459/0001-97 que Luigi Werneck Tavano ajuizou Ação de Procedimento Comum (R$11.682,00 - 04.04.23) objetivando a rescisão do contrato de administração firmado em 03.05.21, por inadimplemento da ré, com a condenação ao pagamento dos repasses dos aluguéis de fevereiro e março/23, além da multa contratual. Estando a ré em lugar ignorado, expede-se o edital, para que em 15 dias, a fluir após os 20 supra, conteste o feito, sob pena de confissão e revelia, caso em que será nomeado curador especial. Será o edital publicado na forma da Lei. NADA MAIS. 2 de julho de 2025. K-08e09/07

Citação. Prazo 20 dias. Proc. 1004069-94.2024.8.26.0009. O Dr. Otávio Augusto de Oliveira Franco, Juiz de Direito da 2ª Vara Cível do Foro Regional da Vila Prudente/SP, na forma da Lei, etc. FAZ SABER a RASTREAMENTO VEICULAR SP LTDA CNPJ 37.441.908/0001-40, DOUGLAS SIEBRA DOS SANTOS CPF 418.736.288-62 e a MARIA AUXILIADORA PEREIRA SIEBRA CPF 076.727.638-81 que Geraldo Bezerra da Silva ajuizou Ação de Procedimento Comum (R$24.972,88 - 27.03.24) objetivando a condenação dos réus ao pagamento dos danos materiais (R$23.727,25) decorrentes do não adimplemento do termo de rescisão e quitação mútua firmado em 30.09.20, dos danos pelos protestos dos títulos (R$1.245,63), inclusive com pedido de desconsideração da personalidade jurídica para estender a responsabilização também aos sócios. Estando os réus em lugar ignorado, expede-se o edital para que no prazo de 15 dias, a fluir após os 20 supra, contestem o feito, sob pena de confissão e revelia, caso em que será nomeado curador especial. Será o presente edital, por extrato, afixado e publicado na forma da lei. NADA MAIS. 18 de junho de 2025. K-08e09/07

EDITAL DE CITAÇÃO - PRAZO DE 20 DIAS. PROCESSO Nº 1171944-10.2024.8.26.0100 O(A) MM. Juiz(a) de Direito da 9ª Vara Cível, do Foro Central Cível, Estado de São Paulo, Dr(a). VALDIR DA SILVA QUEIROZ JUNIOR, na forma da Lei, etc. FAZ SABER a Smo Empreendimentos e Participações Ltda CNPJ 30.048.935/0001-09 e a Christian Deutschmann CPF 247.147.238-60 que Cavalcante de Moura & Carmona de Lima Sociedade de Advogados ajuizou Ação de Execução de Título Extrajudicial para recebimento de R$ 26.572,17 (28.02.25 - fls. 1173/1174) decorrente dos honorários devidos em razão da rescisão do contrato firmado em novembro/13. Estando os executados em lugar ignorado, expede-se o edital para que em 03 dias paguem o débito, podendo no prazo de 15 dias oporem embargos ou nesse prazo reconhecerem o crédito e comprovarem o depósito de 30%, incluindo custas e honorários, requerendo o parcelamento em até 06 parcelas mensais corrigidas, sob pena de penhora, prazos estes a fluir os 20 supra, ficando advertidos de que no caso de revelia será nomeado curador especial. Será o edital publicado na forma da lei. São Paulo, 27 de junho de 2025. K-08e09/07

EDITAL DE CITAÇÃO - PRAZO DE 20 DIAS. PROCESSO Nº 1017141-16.2022.8.26.0011 A MM. Juíza de Direito da 4ª Vara Cível, do Foro Regional XI - Pinheiros, Estado de São Paulo, Dra. Vanessa Bannitz Baccala da Rocha, na forma da Lei, etc. FAZ SABER a DIGIPRO SOLUÇÕES CORPORATIVAS LTDA, CNPJ 27053080000108, que SERGIO RAMIRES SALZANO e TÂNIAVARÓLLO GARCIA RAMIRES, ingressaram com Ação de EXECUÇÃODE TÍTULO EXTRAJUDICIAL, objetivando o recebimento de R$1.208.744,36 (02.10.23 - fls. 53) decorrente do Instrumento particular de confissão de dívida firmado em 19.03.18. Encontrando-se a executada emlugar incerto e não sabido, foi determinada a sua CITAÇÃO por EDITAL para que em 03 dias, a fluir dos 20 dias supra, pague o débito atualizado, ocasião em que a verba honorária será reduzida pela metade, ou em 15 dias embargue ou reconheça o crédito do exequente, comprovando o depósito de 30% do valor da execução, inclusive custas e honorários, podendo requerer que o pagamento restante seja feito em até 6 parcelas mensais, acrescidas de correção monetária e juros de 1% (um por cento) ao mês, sob pena de penhora e avaliação de bens. Não sendo embargado o pedido, a executada será considerada revel, caso em que será nomeado curador especial. Será o presente edital, por extrato, afixado e publicado na forma da lei. NADAMAIS. Dado e passado nesta cidade de São Paulo, aos 05 de junho de 2025. K-08e09/07

EDITAL DE INTIMAÇÃO - PRAZO DE 20 DIAS. PROCESSO Nº 0002200-06.2025.8.26.0001 O(A) MM. Juiz(a) de Direito da 4ª Vara Cível, do Foro Regional I - Santana, Estado de São Paulo, Dr(a). Fernanda de Carvalho Queiroz, na forma da Lei. FAZ SABER a(o) MOISES DE JESUS DOS SANTOS RESTAURANTE, CNPJ 33908787000143, que nos autos da Ação de Procedimento Comum, em fase de Cumprimento de Sentença requerida por Opera Distribuidora de Alimentos Ltda foi deferida a sua intimação por edital para que, no prazo de 15 dias, pague o valor de R$11.243,13 (01.01.25), devidamente atualizado, acrescido de custas se houver, sob pena de incidência de multa de 10%, além de honorários advocatícios de 10% sobre o total. Transcorrido o referido prazo sem pagamento voluntário, inicia-se o prazo de 15 dias para que, independentemente de penhora ou nova intimação, apresente, nos próprios autos, sua impugnação, prazos estes a fluir os 20 dias supra. Será o presente edital, por extrato, afixado e publicado na forma da lei. NADA MAIS. Dado e passado nesta cidade de São Paulo, aos 23 de Junho de 2025. K-08e09/07

EDITAL DE CITAÇÃO - PRAZO DE 20 DIAS. PROCESSO Nº 1025885-35.2019.8.26.0001 O(A) MM. Juiz(a) de Direito da 9ª Vara Cível, do Foro Regional I - Santana, Estado de São Paulo, Dr(a). Clovis Ricardo de Toledo Junior, na forma da Lei, etc. FAZ SABER a(o) RESTAURANTE E LANCHONETE L. B. T. LTDA. NA PESSOA DE SEU SÓCIO LUIZ SANCHES GARRIDO, CNPJ 13.370.326/0001-52, que lhe foi proposta uma ação de Procedimento Comum Cível por parte de Companhia Ultragaz S/A, alegando em síntese: Tratase de Ação de Rescisão Contratual c/c cobrança de multa e indenização em face de Restaurante e Lanchonete L. B. T. Ltda, pessoa jurídica de direito privado, inscrita no CNPJ sob o nº 13.370.326/0001-52. Em julho de 2016, a autora firmou com a ré um contrato de fornecimento de gás liquefeito de petróleo GLP, e de comodato de equipamentos. A ré se comprometeu a adquirir volume mínimo mensal de 800 quilogramas de gás liquefeito de petróleo, bem como recebeu em comodato, os seguintes bens: 02 Vasilhames B190 e 01 Kit coletor. A empresa ré, embora obrigada contratualmente, deixou de cumprir com o consumo e prazo, motivo pelo qual a autora lhe encaminhou notificação extrajudicial, com o objetivo de cientificar sobre a ausência de consumo mínimo do GLP contratado, assim como a consequente rescisão contratual por descumprimento das cláusulas 1 e 3 do instrumento. Houve inércia da empresa ré. Pelo descumprimento do contrato, foi ajuizada a presente demanda, requerendo a rescisão do contrato e a cobrança da respectiva indenização, além de multa pelo inadimplemento das cláusulas contratuais. Encontrando-se o réu em lugar incerto e não sabido, foi determinada a sua CITAÇÃO, por EDITAL, para os atos e termos da ação proposta e para que, no prazo de 15 dias, que fluirá após o decurso do prazo do presente edital, apresente resposta. Não sendo contestada a ação, o réu será considerado revel, caso em que será nomeado curador especial. Será o presente edital, por extrato, afixado e publicado na forma da lei. NADA MAIS. Dado e passado nesta cidade de São Paulo, aos 29 de abril de 2025. K-08e09/07

Edital De Citação - Prazo De 20 Dias. Processo Nº 1108677-04.2023.8.26.0002 O(A) MM. Juiz(a) de Direito da 1ª Vara Cível, do Foro Regional II - Santo Amaro, Estado de São Paulo, Dr(a). Fabiana Feher Recasens, na forma da Lei, etc. Faz Saber aos que o presente edital virem ou dele conhecimento tiverem, expedido nos autos eletrônicos 1108677-04.2023.8.26.0002 da Ação De Indenização Por Acidente De Trânsito requerida por Tokio Marine Seguradora S/A contra Edilson Junior Lopes Dos Santos, que se processam por este Juízo e Secretaria da 1ª Vara Cível do Foro Regional II - Santo Amaro, e que, pelo presente edital, CITA o Executado Edilson Junior Lopes Dos Santos, maior, inscrito no CPF sob o n. 468.300.258-26, estando atualmente em lugar incerto e não sabido, para os termos da referida ação e para impugnar, querendo, no prazo legal, conforme arts. 256, II; 257, I e 914 e seguintes, todos do CPC/2015, que resumidamente, o autor declara que o veículo segurado sofreu danos em decorrência de colisão causada pelo veículo do Executado, configurando o dever de indenizar os prejuízos suportados pela seguradora, que efetuou o pagamento ao segurado e sub-rogou-se no direito de regresso contra o causador do dano. O Executado descumpriu cláusulas do contrato de acordo, devidamente assinado, motivando a presente execução no valor de R$23.291,76. O Executado deverá apresentar impugnação no prazo de 15 (quinze) dias, sob pena de serem-lhe penhorados tantos bens quantos bastem para a satisfação da integralidade da dívida, ficando também intimado para os demais termos e atos do processo, até final decisão. 7 de julho de 2025. K-08e09/07

EDITAL DE CITAÇÃO Processo Digital nº: 1006500-42.2017.8.26.0011 Classe: Assunto: Execução de Título Extrajudicial - Cobrança de Aluguéis - Sem despejo Exequente: Pereira Leite Administradora de Bens Ltda. Executado: Wagner Fontoura de Souza e outro EDITAL DE CITAÇÃO- PRAZO DE 20 DIAS- PROCESSO Nº 1006500-42.2017.8.26.0011 O MMª Juiz de Direito da 3ª Vara Cível do Foro Regional XI- Pinheiros da Comarca de São Paulo /SP, Drª Swarai Cervone de Oliveira, na forma da Lei, etc... FAZ SABER a WAGNER FONTOURA DE SOUZA, pessoa física, brasileiro, divorciado, inscrito no CPF/MF sob o N.º 629.121.006-15, portador da cédula de identidade RG N.º 4.056.967 PC/MG e JOSÉ HELTON KUHNEN, pessoa física, brasileiro, solteiro, inscrito no CPF/MF sob o N.º 048.728.259-000, portador da cédula de identidade RG N.º 54.418.877-9 SSP/ SP, que lhes foi proposto por PEREIRA LEITE ADMINISTRADORA DE BENS LTDA a Execução de Título Extrajudicial n°1006500- 42.2017.8.26.0011, com valor da causa de R$35.747,80. Referido processo visa em relação os Corrés, o pagamento do valor devido confessado no ?instrumento particular de distrato de locação de bem imóvel urbano para fins não residenciais?. Neste instrumento foi acordado que o pagamento fosse realizado de maneira parcelada, tendo seu início em 16 de agosto de 2016 e o seu vencimento em 16 de junho de 2017. Contudo, não foram realizados nem metade da quantia totalmente devida, restando R$ 35.747,80 a serem pagos. Estando os Réus em lugar incerto e não sabido, não sendo possível citá-los pessoalmente, foram deferidas suas citações por edital, para comparecerem em juízo, promoverem suas defesas e serem notificados dos ulteriores termos do processo, aos quais deverão comparecer, sob pena de revelia. Os atos e termos da ação proposta e para que, no prazo de 20 dias, que fluirá após o decurso do prazo do presente edital, apresente resposta. Não sendo defendida a Ação, os Réus serão considerados revéis, caso em que lhe será nomeado curador especial. Será o presente edital, por extrato, afixado e publicado na forma da lei. NADA MAIS. Dado e passado nesta cidade de São Paulo, aos 15 de maio de 2025. K-08e09/07

EDITAL PARA CONHECIMENTO DE TERCEIROS, EXPEDIDO NOS AUTOS DE INTERDIÇÃO DE RACHEL VILELA FÁVERO, REQUERIDO POR ÁLVARO RODRIGO VILELA FÁVERO - PROCESSO Nº1056033-05.2024.8.26.0114. A MM. Juíza de Direito da 3ª Vara de Família e Sucessões, do Foro de Campinas, Estado de São Paulo, Dra. ROBERTA CRISTINA MORÃO, na forma da Lei, etc. FAZ SABER aos que o presente edital virem ou dele conhecimento tiverem que, por sentença proferida em 15/04/2025, foi decretada a INTERDIÇÃO de RACHEL VILELA FÁVERO, CPF 01537660853, por não lhe ser possível administrar sua vida civil e seus bens. A interdição, considerada e concedida como medida excepcional, só o privará de, sem curador, emprestar, transigir, dar quitação, alienar, hipotecar, demandar ou ser demandada, e praticar, em geral, os atos que não sejam de mera administração, consoante o disposto no art. 85 da Lei nº 13.146/2015, que instituiu a Lei Brasileira de Inclusão da Pessoa com Deficiência (Estatuto das Pessoas com Deficiência), e nomeado como CURADOR, em caráter DEFINITIVO, o Sr. Álvaro Rodrigo Vilela Fávero, CPF 102.100.238-05. O presente edital será publicado por três vezes, com intervalo de dez dias, e afixado na forma da lei. NADA MAIS. Dado e passado nesta cidade de Campinas, aos 25 de junho de 2025. K-08e09/07

EDITAL DE CITAÇÃO - PRAZO DE 20 DIAS. PROCESSO Nº 1011456-08.2023.8.26.0071 O MM. Juiz de Direito da 2ª Vara Cível, do Foro de Bauru, Estado de São Paulo, Dr. João Thomaz Diaz Parra, na forma da Lei, etc, faz saber a LUANA FIGUEIREDO DA SILVA, RG 58.090.451-9, CPF 476.133.838-57, com último endereço conhecido à R. Homero Chermont, 150, Apto 73, Bauru-SP, CEP 17011-203, que lhe foi proposta uma ação de Monitória por parte de Iascj - Centro Universitário do Sagrado Coração, para que a requerida pague o débito no valor de R$ 4.854,75 (quatro mil, oitocentos e cinquenta e quatro reais e setenta e cinco centavos). Encontrando-se a ré em lugar incerto e não sabido, foi determinada a sua citação, por edital, para os atos e termos da ação proposta e para que, no prazo de 15 dias, que fluirá após o decurso do prazo do presente edital, pague o débito ou oponha embargos, bem como faça o pagamento de honorários advocatícios correspondente a 5% do valor da causa, ciente de que, caso cumpra a obrigação, ficará isenta de custas processuais (CPC, art. 701, parágrafo 1º). Não sendo respondida a ação ou opostos embargos, a ré será considerada revel, caso em que será nomeado curador especial. Será o presente edital, por extrato, afixado e publicado na forma da lei. Nada mais. Dado e passado nesta cidade de Bauru, aos 02 de julho de 2025. K-08e09/07

Edital De Citação E Intimação - Prazo De 20 Dias. Processo Nº 0014032-84.2012.8.26.0003 O(A) MM. Juiz(a) de Direito da 1ª Vara Cível, do Foro Regional III - Jabaquara, Estado de São Paulo, Dr(a). Cristiane Vieira, na forma da Lei, etc. Faz Saber a(o) Tomé de Oliveira Santos, CPF/CNPJ 596.933.048-53, que lhe foi proposta uma ação de Monitória por parte de Fundação São Paulo, objetivando receber a quantia de R$ 37.223,21. Encontrando-se o réu em lugar incerto e não sabido, foi determinada a sua Citação e Intimação, por Edital, para os atos e termos da ação proposta e para que, no prazo de 15 dias, que fluirá após o decurso do prazo do presente edital, pague a quantia supra, devidamente corrigida e acrescida de honorários advocatícios de 5%, o que o(a) tornará isento(a) das custas processuais ou, no mesmo prazo, apresente embargos, sob pena de se constituir título executivo judicial (artigos 701/702 do CPC), presumindo-se como verdadeiros os fatos articulados na inicial. Não sendo contestada a ação, o réu será considerado revel, caso em que será nomeado curador especial. Será o presente edital, por extrato, afixado e publicado na forma da lei. Nada Mais. Dado e passado nesta cidade de São Paulo, aos 12 de junho de 2025 K-08e09/07

EDITAL DE CITAÇÃO - PRAZO DE 30 DIAS. PROCESSO Nº 1020757-83.2023.8.26.0004 O(A) MM. Juiz(a) de Direito da 1ª Vara Cível, do Foro Regional IV - Lapa, Estado de São Paulo, Dr(a). LUCIA HELENA BOCCHI FAIBICHER, na forma da Lei, etc. FAZ SABER a(o) CONSTRUTAL CONSTRUTORA E INCORPORADORA LTDA, CNPJ 59.421.578/0001-64, representada por sua sócia-administradora Luanna Lopes Leal, CPF 349.606.548-64 que lhe foi proposta uma ação de Execução de Título Extrajudicial por parte de Bj Esquadrias de Alumínio Ltda - Me, objetivando o pagamento de R$ 52.042,36 (cinquenta e dois mil e quarenta e dois reais e trinta e seis centavos), distribuída em 14/11/2023, referente ao contrato particular de vendas de esquadrias de alumínio. Encontrando-se os executados em lugar incerto e não sabido, foi determinada a sua CITAÇÃO, por EDITAL, para que no prazo de 3 (três) dias, a fluir dos 30 dias supra, pague o débito, devendo o mesmo ser atualizado e acrescido das custas e honorários na época do pagamento com a advertência de que esta verba será reduzida pela metade na hipótese de integral (art. 827, § 1º, do CPC) ou ofereça embargos no prazo de 15 (quinze) dias (art. 231, do CPC), podendo ainda depositar 30% do valor em execução (incluindo custas e honorários de advogado), no prazo para oferta dos embargos, permitirá ao executado requerer seja admitido o pagamento do saldo remanescente em até 6 (seis) parcelas mensais, acrescidas de correção monetária e juros de 1% (um por cento) ao mês. Não efetuado o pagamento procederá a penhora e avaliação de tantos bens quantos bastem para a satisfação da dívida, ficando advertido que será nomeado curador especial em caso de revelia (art. 257, inciso IV, do CPC). Será o presente edital, por extrato, afixado e publicado na forma da lei. NADA MAIS. Dado e passado nesta cidade de São Paulo, aos 08 de maio de 2025. K-08e09/07

EDITAL DE CITAÇAO - PRAZO DE 20 DIAS. PROCESSO Nº 1007010-13.2016.8.26.0004 O(A) MM. Juiz(a) de Direito da 4ª Vara Cível, do Foro Regional IV - Lapa, Estado de São Paulo, Dr(a). Camila Sani Quinzani Malmegrin, na forma da Lei, etc. FAZ SABER a(o) SIDESA - INCORPORAÇÕES E PARTICIPAÇÕES S/A, CNPJ 65.015.364/0001-90, que lhe foi proposta uma ação de Procedimento Comum Cível por parte de Daniela Pieroni Lopes Ambrosio, objetivando a outorga da escritura definitiva dos imóveis descritos como apartamentos nºs 1603 e 1604 do Empreendimento Imobiliário denominado Maison Lumiere sito a Rua Filipinas, nº 235, Lapa, Capital/SP, objeto das matrículas nºs 118.132 e 118.133 do 10º CRI/SP. Encontrando-se o réu em lugar incerto e não sabido, foi determinada a sua CITAÇÃO, por EDITAL, para os atos e termos da ação proposta e para que, no prazo de 15 dias, que fluirá após o decurso do prazo do presente edital, apresente resposta. Não sendo contestada a ação, o réu será considerado revel, caso em que será nomeado curador especial. Será o presente edital, por extrato, afixado e publicado na forma da lei. NADA MAIS. Dado e passado nesta cidade de São Paulo, aos 30 de abril de 2025. K-08e09/07

DECLARAÇÃO DE PROPÓSITO

O Sr. **Marcio Ribeiro Amorim**, neste ato: **1) DECLARA** a intenção de constituir corretora de resseguros, nos termos da Resolução CNSP nº 422, de 11 de novembro de 2021, por meio da alteração do objeto social da **Connexus Consultoria em Resseguro Ltda.**, sociedade limitada devidamente inscrita no CNPJ sob o nº 61.599.565/0001-21, a qual, após a homologação da Superintendência de Seguros Privados (SUSEP), passará a operar sob a denominação social de **Connexus Corretagem e Consultoria em Resseguro Ltda.** ("Companhia"), com as características abaixo especificadas (sujeita à homologação da Superintendência de Seguros Privados (SUSEP)): **Local e sede:** Cidade e Estado de São Paulo, Brasil, na Avenida Presidente Juscelino Kubitscheck, nº 1.327, 4º Andar, Conjunto 41, CV 10603, CEP nº 04543-011. **Capital Inicial:** R$ 40.000,00 (quarenta mil reais). **Composição societária:** (i) Marcio Amorim Ribeiro, que deterá 50% (cinquenta por cento) das ações representativas do capital social da Companhia; e (ii) José Carlos Tavares Pereira, que deterá 50% (cinquenta por cento) das ações representativas do capital social da Companhia. **Objeto social:** (i) a corretagem de contratos de resseguro, retrocessão e outras modalidades de transferência de riscos, (ii) a consultoria em resseguro, retrocessão e outras modalidades de transferência de riscos em resseguro e (iii) a participação no capital social de outras sociedades brasileiras ou estrangeiras. **Controladores:** Marcio Amorim Ribeiro e José Carlos Tavares Pereira; **2) DECLARA** a inexistência de quaisquer restrições que possam afetar sua reputação, conforme inciso V do artigo 17 da Resolução CNSP nº 422, de 11 de novembro de 2021; e **3) ESCLARECE** que, de acordo com a regulamentação brasileira aplicável, quaisquer objeções às declarações e esclarecimentos aqui apresentados deverão ser notificados diretamente à Superintendência de Seguros Privados (SUSEP) e ao Sr. Marcio Ribeiro Amorim (por meio de correspondência enviada à sede da Connexus Consultoria em Resseguro Ltda, na Cidade e Estado de São Paulo, Brasil, na Avenida Presidente Juscelino Kubitscheck, nº 1.327, 4º Andar, Conjunto 41, CV 10603, CEP nº 04543-011), no prazo máximo de 20 (vinte) dias, contados da data desta publicação. Qualquer notificação do tipo deverá ser devidamente acompanhada de documentação comprobatória e os autores deverão estar devidamente identificados.

PREFEITURA MUNICIPAL DA ESTÂNCIA TURÍSTICA DE OLÍMPIA
Chamada Pública nº 02/2025
Errata

Objeto: Autorização de uso de espaço público a título oneroso, por tempo determinado, para exploração comercial gastronômica durante o 61° Festival de Folclore, para atender as necessidades do município da Estância Turística de Olímpia/SP.

No Edital, no subitem 3.1, onde-se lê:

LOTE 04	
D23	Pequeno Comerciante Local
D24	Ampla Concorrência
D27	Pequeno Comerciante Local
D28	Ampla Concorrência

Leia-se:

LOTE 04	
D23	Ampla Concorrência
D24	Pequeno Comerciante Local
D27	Ampla Concorrência
D28	Pequeno Comerciante Local

Ficando ratificadas as demais cláusulas do instrumento convocatório.
Olímpia, 07 de Julho de 2025.
Karollini Escobar de Souza
Diretora de Gestão e Planejamento de Compras

PREFEITURA MUNICIPAL DA ESTÂNCIA TURÍSTICA DE OLÍMPIA
Aviso de Licitação
Chamamento Público
Edital de Credenciamento nº 04/2025

Objeto: Credenciamento de empresas especializada em manutenção de veículos, máquinas e equipamentos para atender às necessidades da Estância Turística de Olímpia/SP. Início do recebimento: 08/07/2025 às 09h. Encerramento: 08/07/2026 às 09h. Edital completo através do site: https://e-licita.olimpia.sp.gov.br:8095.

Olímpia, 07 de julho de 2025.
Karolini Escobar de Souza
Diretora da Divisão de Gestão de Planejamento de Compras

PREFEITURA MUNICIPAL DA ESTÂNCIA TURÍSTICA DE OLÍMPIA
Aviso de Licitação
Chamamento Público nº 01/2025

Objeto: Chamamento público para a seleção de empresa do ramo da construção civil, interessada na construção de empreendimento imobiliário – habitação de interesse social – no âmbito do Programa Minha Casa Minha Vida, para atender às necessidades do Município da Estância Turística de Olímpia/SP. Entrega dos Envelopes: até as 09h30 do dia 24/07/2025. Abertura dos Envelopes: 24/07/2025 às 10h. Tel.: (17) 3279-3274. site: https://e-licita.olimpia.sp.gov.br:8095.

Olímpia, 07 de julho de 2025.
Leandro Pierin Gallina
Secretário Municipal de Obra, Engenharia e Infraestrutura

PENITENCIARIA "JOSE APARECIDO RIBEIRO" DE FRANCO DA ROCHA

Torna-se público que a Polícia Penal do Estado de São Paulo, por intermédio da Penitenciária "José Aparecido Ribeiro", pertencente ao Complexo Penal II de Franco da Rocha, situada na Rua Marcus Vinicius Donadel Goes, s/n - Parque Industrial- Franco da Rocha- CEP: 07804-080, através do setor de Finanças realizará licitação, na modalidade PREGÃO, na forma eletrônica, disputa aberta, do tipo menor preço, para **aquisição de 100 REFLETORES DE LED 200W - BIVOLT- lúmens**: mínimo de 15.000, **TAMANHO** ENTRE 24cm -28cm x 20 -24 cm, **IP** : mínimo 66, nos termos da Lei nº 14.133, de 1º de abril de 2021, Artigo 28 inc I, o Decreto estadual nº 67.608, de 27 de março de 2023, da Instrução Normativa SEGES/ME nº 73, de 30 de setembro de 2022, e demais normas da legislação aplicável e, ainda, de acordo com as condições estabelecidas neste Edital e em seus Anexos, a ser realizada no dia **18/07/25 a partir das 09:00 horas**, dúvidas poderão ser sanadas através do telefone: 11 4444-3417e e-mail: **dca@p3franco.sap.sp.gov.br** e **dcdasilva@sap.sp.gov.br**.

Best Center SLB Empreendimentos e Participações S.A.

CNPJ nº 41.502.197/0001-44 - NIRE 3530056633-5
Extrato da Ata da Reunião Ordinária de Quotistas Realizada em 01/07/2025

Na sede social, no dia 01/07/2025, às 13h, com a totalidade do capital social. **Mesa:** Presidente: Carlos Mauro Galli Montenegro; Secretária: Fernanda da Silva Naveiro. **Deliberações Tomadas pela Unanimidade dos Sócios Presentes à Reunião: 1.** Por considerá-lo excessivo em relação ao objeto da Sociedade, os sócios aprovaram a redução do capital social da Sociedade em R$ 30.000.000,00, com o cancelamento de 30.000.000 de quotas de titularidade da sócia **Best Center Empreendimentos e Participações S.A**. Em contrapartida à redução do capital social aqui aprovada, a sócia **Best Center Empreendimentos e Participações S.A.** receberá da Sociedade nesta data: (i) 84.479 quotas da oferta "B" do Fundo de Investimento Imobiliário TG Renda Urbana Master - Responsabilidade Limitada, no CNPJ nº 60.551.924/0001-08, cujo valor unitário é de R$ 100,00, totalizando o valor de R$ 8.447.900,00; e (ii) o valor R$ 21.552.100,00 em moeda corrente nacional, ambos valores correspondentes às quotas canceladas. **2.** Os sócios autorizaram a administração da Sociedade a proceder, caso seja necessário, à restituição do valor das quotas ora canceladas antes do término do prazo legal de 90 dias previsto no Código Civil, ficando, neste caso, a sócia **Best Center Empreendimentos e Participações S.A.** responsável perante a Sociedade pelo valor recebido a título de adiantamento de restituição de capital social, até o fim do prazo legal concedido para manifestação de credores quirografários. O adiantamento ora autorizado não se caracteriza como operação de mútuo e a devolução, se necessária, será realizada pelo valor adiantado pela Sociedade, sem qualquer tipo de correção ou incidência de juros. **3.** Os sócios consignam que **Carlos Mauro Galli Montenegro** e **Fernanda da Silva Naveiro** renunciaram expressamente a qualquer direito que poderiam ter em decorrência da redução de capital aprovada no item1. acima. **4.** Os sócios consignam que depois da redução aprovada no item1. acima o capital social da Sociedade passará a ser de R$ 45.657.356,00 divido em 45.657.356 quotas com valor nominal de R$ 1,00 cada uma, ficando assim distribuído entre os sócios:

Sócios-Quotistas	Nº de quotas	Valor
Best Center Empreendimentos e Participações S.A.	45.657.354	R$ 45.657.354,00
Carlos Mauro Galli Montenegro	1	R$ 1,00
Fernanda da Silva Naveiro	1	R$ 1,00
Total	45.657.356	R$ 45.657.356,00

5. Os sócios autorizaram os administradores da Sociedade a adotar todas as providências cabíveis e necessárias para a efetivação da redução de capital ora aprovada, incluindo a publicação da Ata a que se refere esta Reunião de Sócios, para os fins do disposto no art. 1.084, § 1º, 2º e 3º, do Código Civil, bem como a realização do pagamento à sócia Best Center Empreendimentos e Participações S.A. do montante correspondente às quotas canceladas em decorrência da redução. Nada mais. Carlos Mauro Galli Montenegro Presidente da mesa, Fernanda da Silva Naveiro - Secretária da mesa.

EDITAL DE CITAÇÃO - PRAZO DE 30 DIAS. PROCESSO Nº 1022954-52.2016.8.26.0005. O(A) MM. Juiz(a) de Direito da 3ª Vara Cível, do Foro Regional V - São Miguel Paulista, Estado de São Paulo, Dr(a). JOÃO PAULO SBRAGIA DE CARVALHO, na forma da Lei, etc.FAZ SABER a **Edgar Batista da Silva,CPF: 281.810.308-85, RG: 34.097.083-2** que lhe foi proposta uma ação de Procedimento Comum Cível por parte de **Cruzeiro do Sul Educacional S/A,** alegando em síntese: foi ajuizado ação de Cobrança, Procedimento Comum, objetivando a quantiade R$ 4.218,71 Outubro de 2016, referente ao Contrato de Prestação de Serviços Educacionais, curso de QUIMICA e recebeu o CA nº 86479-0, não cumprindo com os pagamentos dos meses: MARÇO, ABRIL, MAIO e JUNHO ano letivo 2012. Encontrando-se o réu em lugar incerto enão sabido, foi determinada a sua CITAÇÃO, por EDITAL, para os atos e termos da ação proposta e para que, no prazo

PREFEITURA MUNICIPAL DE ITARIRI

CONVOCAÇÃO PARA REABERTURA DE SESSÃO PÚBLICA DE PREGÃO PRESENCIAL
PROCESSO Nº. 253/2025
PREGÃO PRESENCIAL Nº. 12/2025

OBJETO: Registro de preço para aquisição de materiais de limpeza e de higiene, em atendimento aos diversos Departamentos desta Municipalidade.
CONSIDERANDO a desclassificação das empresas **VKW COMERCIO E SERVIÇOS LTDA e PRIME TECH GESTORA DE MANUFATURAS SUPRIMENTOS TECNOLOGIA E SERVIÇOS LTDA**;
A pregoeira da Prefeitura Municipal de Itariri **RESOLVE** tornar público que no dia **14 de julho de 2025, às 09:00 horas**, na **Sala de Licitações da Prefeitura Municipal de Itariri**, sito à **Rua Nossa Senhora do Monte Serrat, 133, Centro, Itariri/SP**, a Sessão Pública do Pregão Presencial supracitado, será retomada com a **convocação das licitantes remanescentes**, observando-se a ordem de classificação, para a continuidade da **etapa de lances**.
Todos os licitantes ficam, desde já, convocados e convidados a comparecer à referida sessão, caso desejem acompanhar os trabalhos. Após a etapa de lances, será examinada a proposta subsequente, e assim sucessivamente, conforme a ordem de classificação, até a **identificação de uma proposta que atenda integralmente às exigências do edital**.

Itariri (SP), 07 de julho de 2025.
Tatiane Diniz Barbosa
Pregoeira

PREFEITURA MUNICIPAL DE ITARIRI

AVISO DE LICITAÇÃO
PROCESSO Nº. 1.112/2025
CONCORRÊNCIA PÚBLICA PRESENCIAL Nº. 12/2025
TIPO: MENOR PREÇO

OBJETO: contratação de empresa com fornecimento de materiais e mão de obra, objetivando a contratação de empresa especializada no ramo da construção civil com fornecimento de materiais, equipamentos e mão obra, objetivando a construção de 25 unidades habitacionais, no Distrito de Ana Dias, neste município, em atendimento ao Termo de Compromisso Nº 974497/2024/MCIDADES/CAIXA firmado entre a União, por intermédio do Ministério das Cidades, representado pela Caixa Econômica Federal e o Município de Itariri.
CRITÉRIO DE JULGAMENTO: MENOR PREÇO GLOBAL
VALOR ESTIMADO: R$ 3.780.625,39 (três milhões, setecentos e oitenta mil, seiscentos e vinte e cinco reais e trinta e nove centavos)
DATA/HORÁRIO DA REALIZAÇÃO DO CERTAME: 23/07/2025 ÀS 09h00min
LOCAL DA SESSÃO PUBLICA – Prefeitura Municipal de Itariri – Rua Nossa Senhora do Monte Serrat, 133, Centro, Itariri/SP. (Sala de Licitações).
FUNDAMENTO LEGAL: Regido pela a Lei Federal 14.133/2021 e demais legislações pertinentes.
O Edital encontra-se à disposição dos interessados no site oficial da Prefeitura de Itariri- endereço eletrônico: www.itariri.sp.gov.br;/licitacoes e /ou ainda, no Departamento de Compras e Licitações, sito à Rua Nossa Senhora do Monte Serrat, 133, Centro, Itariri/SP- CEP: 11760-000, telefone: (13) 34187282, sem custos, neste caso, devendo os interessados trazer mídia para que o Edital seja fornecido.

PREFEITURA MUNICIPAL DE ITARIRI

AVISO DE LICITAÇÃO
PROCESSO Nº. 891/2025
CONCORRÊNCIA PÚBLICA PRESENCIAL Nº. 11/2025
TIPO: MENOR PREÇO

OBJETO: contratação de empresa com fornecimento de materiais e mão de obra, objetivando a execução de pavimentação asfáltica, guias e sarjetas, drenagem de águas pluviais, sinalização e calçada na Estrada Benedita Rodrigues do Nascimento – Trecho II, Bairro Fazendinha e Estrada Rio das Pedras, neste Município, de acordo com as especificações técnicas e projetos, anexos deste Edital e serão atendidas pelo Contrato de Repasse 947515/2023/MCIDADES/CAIXA, celebrado entre a União Federal, por intermédio do Ministério das Cidades, representado pela Caixa Econômica Federal e o Município de Itariri.
CRITÉRIO DE JULGAMENTO: MENOR PREÇO GLOBAL
VALOR ESTIMADO: R$ 765.650,84 (setecentos e sessenta e cinco mil, seiscentos e cinquenta reais e oitenta e quatro centavos).
DATA/HORÁRIO DA REALIZAÇÃO DO CERTAME: 25/07/2025 ÀS 09h00min
LOCAL DA SESSÃO PUBLICA – Prefeitura Municipal de Itariri – Rua Nossa Senhora do Monte Serrat, 133, Centro, Itariri/SP. (Sala de Licitações).
FUNDAMENTO LEGAL: Regido pela a Lei Federal 14.133/2021 e demais legislações pertinentes.
O Edital encontra-se à disposição dos interessados no site oficial da Prefeitura de Itariri - endereço eletrônico: www.itariri.sp.gov.br;/licitacoes e /ou ainda, no Departamento de Compras e Licitações, sito à Rua Nossa Senhora do Monte Serrat, 133, Centro, Itariri/SP- CEP: 11760-000, telefone: (13) 34187282, sem custos, neste caso, devendo os interessados trazer mídia para que o Edital seja fornecido.

PREFEITURA MUNICIPAL DE ITARIRI

AVISO DE LICITAÇÃO
PROCESSO Nº. 967/2025
PREGÃO PRESENCIAL Nº. 25/2025

Acha-se aberto na Prefeitura Municipal de Itariri, a Licitação Modalidade Pregão Presencial nº. 25/2025, em conformidade com o Processo nº. 967/2025, tipo MENOR PREÇO – MENOR PERCENTUAL DE TAXA DE ADMINISTRAÇÃO, para a CONTRATAÇÃO DE EMPRESA ESPECIALIZADA PARA ADMINISTRAÇÃO, GERENCIAMENTO, EMISSÃO, DISTRIBUIÇÃO E FORNECIMENTO DE CARTÕES DE VALE-ALIMENTAÇÃO ELETRÔNICO/MAGNÉTICO OU TECNOLOGIA SIMILAR, COM CHIP, COM SENHA PESSOAL, PARA RECARGAS MENSAIS, EM ATENDIMENTO AOS SERVIDORES PÚBLICOS MUNICIPAIS, de acordo com o Termo de Referência, Anexo I, do Edital.
DATA/HORÁRIO DA REALIZAÇÃO DO CERTAME: 24/07/2025 ÀS 09h00min
Os envelopes contendo a proposta e os documentos de habilitação serão recebidos na sessão de processamento logo após o credenciamento dos interessados
LOCAL DA SESSÃO PUBLICA – Prefeitura Municipal de Itariri – Rua Nossa Senhora do Monte Serrat, 133, Centro, Itariri/SP. (Sala de Licitações).
FUNDAMENTO LEGAL: Regido pela a Lei Federal 14.133/2021 e demais legislações pertinentes.
O Edital encontra-se à disposição dos interessados no site oficial da Prefeitura de Itariri- endereço eletrônico: www.itariri.sp.gov.br;/licitacoes e /ou ainda, no Departamento de Compras e Licitações, sito à Rua Nossa Senhora do Monte Serrat, 133, Centro, Itariri/SP- CEP: 11760-000, telefone: (13) 34187282, sem custos, neste caso, devendo os interessados trazer mídia para que o Edital seja fornecido.

PREFEITURA MUNICIPAL DE SÃO CAETANO DO SUL

SECRETARIA MUNICIPAL DE GESTÃO E GOVERNO DIGITAL
DEPARTAMENTO DE PLANEJAMENTO DE COMPRAS, LICITAÇÕES E CONTRATOS

RESUMO DO 1º TERMO DE APOSTILAMENTO – TERMO DE COLABORAÇÃO: Nº12/2025 PROC. Nº 9046/2024. CONTRATADA: VERSÁTIL ENGENHARIA LTDA. OBJETO –Alteração de gestor Soraya de Paula Rosário para André Paes Leme, a partir de 24/06/2025. DATA DA ASSINATURA: 04/07/2025. CONTRATANTE: SEGOV

PROCESSO Nº 3037/2025 - RESUMO DO TERMO DE COLABORAÇÃO – Nº 32/2025. ORGANIZAÇÃO DA SOCIEDADE CIVIL PARCEIRA: APM DA EMI ANGELA MASSEI. OBJETO: Termo de Colaboração tem por objeto o repasse e aplicação dos recursos nas ações e rubricas constantes do Plano Anual de Atividades. Vigência: O presente Termo de Colaboração vigerá a partir do primeiro dia seguinte à sua assinatura até o prazo final do exercício de 2025. Valor: R$ 47.360,00. DATA DA ASSINATURA: 07/07/2025. CONTRATANTE: SEEDUC

PROCESSO Nº 3064/2025 - RESUMO DO TERMO DE COLABORAÇÃO – Nº 67/2025. ORGANIZAÇÃO DA SOCIEDADE CIVIL PARCEIRA: APA DA ESCOLA MUNICIPAL DE NOVAS TECNOLOGIAS PROFESSORA NEUSA MARIA NUNES BRANCO. OBJETO: Termo de Colaboração tem por objeto o repasse e aplicação dos recursos nas ações e rubricas constantes do Plano Anual de Atividades. Vigência: O presente Termo de Colaboração vigerá a partir do primeiro dia seguinte à sua assinatura até o prazo final do exercício de 2025. Valor: R$ 52.000,00. DATA DA ASSINATURA: 07/07/2025. CONTRATANTE: SEEDUC

PROCESSO Nº 3072/2025 - RESUMO DO TERMO DE COLABORAÇÃO – Nº 56/2025. ORGANIZAÇÃO DA SOCIEDADE CIVIL PARCEIRA: APM DA EMEF LEANDRO KLEIN. OBJETO: Termo de Colaboração tem por objeto o repasse e aplicação dos recursos nas ações e rubricas constantes do Plano Anual de Atividades. Vigência: O presente Termo de Colaboração vigerá a partir do primeiro dia seguinte à sua assinatura até o prazo final do exercício de 2025. Valor: R$ 97.340,00. DATA DA ASSINATURA: 07/07/2025. CONTRATANTE: SEEDUC

PROCESSO Nº 3079/2025 - RESUMO DO TERMO DE COLABORAÇÃO – Nº 19/2025. ORGANIZAÇÃO DA SOCIEDADE CIVIL PARCEIRA: APM DA EMEI LUIZ JOSÉ GIORGETTI. OBJETO: Termo de Colaboração tem por objeto o repasse e aplicação dos recursos nas ações e rubricas constantes do Plano Anual de Atividades. Vigência: O presente Termo de Colaboração vigerá a partir do primeiro dia seguinte à sua assinatura até o prazo final do exercício de 2025. Valor: R$ 43.760,00. DATA DA ASSINATURA: 07/07/2025. CONTRATANTE: SEEDUC

PROCESSO Nº 3066/2025 - RESUMO DO TERMO DE COLABORAÇÃO – Nº 66/2025. ORGANIZAÇÃO DA SOCIEDADE CIVIL PARCEIRA: ASSOCIAÇÃO DE PROFESSORES E AMIGOS DA ESCOLA MUNICIPAL DE ECOLOGIA. OBJETO: Termo de Colaboração tem por objeto o repasse e aplicação dos recursos nas ações e rubricas constantes do Plano Anual de Atividades. Vigência: O presente Termo de Colaboração vigerá a partir do primeiro dia seguinte à sua assinatura até o prazo final do exercício de 2025. Valor: R$ 30.000,00. DATA DA ASSINATURA: 07/07/2025. CONTRATANTE: SEEDUC

PROCESSO Nº 3095/2025 - RESUMO DO TERMO DE COLABORAÇÃO – Nº 62/2025. ORGANIZAÇÃO DA SOCIEDADE CIVIL PARCEIRA: APM DA EMEF PROFESSOR ROSALVITO COBRA. OBJETO: Termo de Colaboração tem por objeto o repasse e aplicação dos recursos nas ações e rubricas constantes do Plano Anual de Atividades. Vigência: O presente Termo de Colaboração vigerá a partir do primeiro dia seguinte à sua assinatura até o prazo final do exercício de 2025. Valor: R$ 90.480,00. DATA DA ASSINATURA: 07/07/2025. CONTRATANTE: SEEDUC

"RESUMO: PROCESSO Nº 9307/2024 - MODALIDADE PREGÃO ELETRÔNICO Nº 15/2025 – OBJETO: REGISTRO DE PREÇOS PARA O FORNECIMENTO E INSTALAÇÃO DE VIDROS, ESPELHOS, ACESSÓRIOS E PELÍCULA PARA CONTROLE SOLAR TIPO PS 05 BK PARA ATENDER AS SECRETARIAS MUNICIPAIS. JULGAMENTO DE RECURSO: "Ante o exposto, consubstanciado na manifestação da área técnica requisitante e no parecer jurídico, CONHEÇO do recurso apresentado pela GLOBAL LATINA EIRELI e, no mérito, decido pelo NÃO PROVIMENTO do mesmo." Silvia de Campos – Secretária Municipal de Gestão e Governo Digital. 07/07/2025. São Caetano do Sul, 07 de julho de 2025. Carolina Morales Duwe-Diretora do Departamento de Planejamento de Compras, Licitações e Contratos

PREFEITURA DA ESTÂNCIA TURÍSTICA DE TUPÃ

AVISO DE LICITAÇÃO PREGÃO ELETRÔNICO Nº 044/2025 - PROCESSO LICITATÓRIO Nº 298/2025 - TIPO DE LICITAÇÃO: MENOR PREÇO POR ITEM. - OBJETO: REGISTRO DE PREÇOS PARA EVENTUAL E FUTURA PRESTAÇÃO DE SERVIÇOS FUNERÁRIOS E DE TRANSPORTE DE CADÁVER COM FORNECIMENTO DE URNAS MORTUÁRIAS PARA ATENDIMENTO SOCIAL (SECRETARIA MUNICIPAL DE DESENVOLVIMENTO SOCIAL E DIREITOS HUMANOS), PELO PERÍODO DE 12 MESES. PERÍODO DE LANÇAMENTO DE PROPOSTAS: A partir das 09h do dia 10/07/2025 às 09h do dia 24/07/2025. O edital e seus anexos encontram-se disponíveis no Depto de Licitação, no Paço Municipal, localizado na Praça da Bandeira, nº 800, nesta cidade de Tupã-SP, ou através do telefone (14) 3404-1000, de segunda a sexta-feira, das 07h30m às 11h30m e dás 13h00m às 17h00m, no site www.tupa.sp.gov.br. Tupã, em 07/07/2025. Renan V. Pontelli, Pref. Mun.

PREFEITURA MUNICIPAL DE CAJATI

ESTADO DE SÃO PAULO

PROCESSO ADMINISTRATIVO ELETRÔNICO Nº 631/2025 1DOC
DISPENSA ELETRÔNICA Nº 14/2025

OBJETO: Aquisição de Teste rápido de Troponina para uso do Pronto Atendimento Reynaldo Guerra da Secretaria de Saúde do Município de Cajati – SP, conforme especificações do Termo de Referência.

Período de recebimento das propostas: 08/07/2025 das 08 horas à 15/07/2025 às 08:59 horas. Período de lances: 15/07/2025 das 09:00 horas às 15:00 horas. Valor estimado da contratação: R$ 1.760,00. Preferência ME/EPP/Equiparadas: Não. O edital em inteiro teor estará à disposição dos interessados, gratuitamente através do site: www.cajati.sp.gov.br ou no Departamento de Suprimentos da Prefeitura do Município de Cajati, de 2ª a 6ª feira das 10:00 às 11:30 e das 13:30 às 14:30 horas, na Praça do Paço Municipal, nº 10 – Centro – Cajati – SP. Informações poderão ser obtidas no endereço acima, pelo telefone (13) 3854-8700 ou pelo e-mail compras@cajati.sp.gov.br.

Cajati/SP, 07 de julho de 2025.

LUIZ HENRIQUE KOGA
Prefeito Municipal

PREFEITURA MUNICIPAL DE SANTOS

ESTÂNCIA BALNEÁRIA
SECRETARIA MUNICIPAL DE FINANÇAS E GESTÃO
COORDENADORIA DE LICITAÇÕES
AVISO DE EDITAL DE CONCORRÊNCIA ELETRÔNICA Nº 17.952/2025

Acha-se aberto na Secretaria Municipal de Finanças e Gestão, a Concorrência Eletrônica nº 17.952/2025– Processo Administrativo nº 28018/2025-71, cujo objeto é a Permissão administrativa de uso de bem público a título precário, remunerada, para exploração comercial de 01 (uma) área com 39,60m², situada no pavimento térreo do "Museu Pelé", localizado no Largo Marquês de Monte Alegre, S/N, Centro Histórico, Santos/SP, pelo período de 60 (sessenta) meses, destinada a instalação de uma loja. A data da sessão pública será em 31/07/2025, às 10h00. O Edital, na íntegra, encontra-se disponível a partir de 08/07/2025, no endereço eletrônico http://www.bll.org.br e no link do licitasantos: http://www.santos.sp.gov.br/licitasantos/ (acessar 17.952/2025-Download). Para quaisquer esclarecimentos, entrar em contato: telefones (13) 3201-5009/ 3201-5762, e-mail: licita3delis@santos.sp.gov.br. Vistoria: O proponente poderá vistoriar o local, de segunda a sexta-feira, no horário das 9h00 às 12h00 e das 14h às 17h00, no Largo Marques de Monte Alegre, s/nº, Centro Histórico, Santos-SP, mediante agendamento com a Sra. Cláudia Rita Toledo Alves, registro nº 24.262-8, através dos telefones (13) 3233-9670 / 3295-8900 / 99167-6933.
Santos, 07 de julho de 2025.
THIAGO PAPA
Secretário Municipal de Turismo, Comércio e Empreendedorismo.

Anúncio pago com dinheiro do contribuinte: R$ 22,00 por cm/col.

Publique em jornal de grande circulação.
Ligue já: 11. 3729-6600

SAESA

Sistema de Água, Esgoto e Saneamento Ambiental SÃO CAETANO DO SUL

SISTEMA DE ÁGUA, ESGOTO E SANEAMENTO AMBIENTAL DE SÃO CAETANO DO SUL
ABERTURA DE LICITAÇÃO
Pregão Eletrônico nº 03/2025
Processo Administrativo nº 1103/2025
OBJETO: Execução de Trabalho Social Objetivando Ações Relativas ao Saneamento Básico - Esgotamento Sanitário de São Caetano do Sul.
MODALIDADE: Pregão Eletrônico.
CRITÉRIO DE JULGAMENTO: Menor Preço.
DATA DA ABERTURA: 23/07/2025 às 09:30h.
LOCAL: A sessão pública de processamento do Pregão Eletrônico será realizada no endereço eletrônico https://pregaoeletronico.saocaetanodosul.sp.gov.br/saesa/.
O Edital completo e seus anexos poderão ser obtidos no endereço eletrônico https://portais.saocaetanodosul.sp.gov.br/licitacoes-saesa/Portal, e Portal Nacional de Contratações Pública – PNCP https://pncp.gov.br/app/editais?pagina=1 .
São Caetano do Sul, 07 de julho de 2025
Ubiratan Dormerice Garcia Junior
Superintendente do SAESA-SCS.

PREFEITURA MUNICIPAL DE CAJATI

ESTADO DE SÃO PAULO

PROCESSO ADMINISTRATIVO ELETRÔNICO Nº 629/2025 1DOC
CONCORRÊNCIA ELETRÔNICA Nº 21/2025

OBJETO: Contratação de empresa para construção de muro de contenção e obras complementares na Av. Claudino Novaes, s/nº - Bairro Inhunguvira – Cajati/SP, com fornecimento de material e mão-de-obra.

A Prefeitura do Município de Cajati – SP, torna público que realizará licitação na modalidade CONCORRÊNCIA em sua forma ELETRÔNICA, do tipo MENOR PREÇO GLOBAL, conforme condições, quantidades e exigências estabelecidas no edital.
DATA DA SESSÃO PÚBLICA: às 09:00 horas do dia 28 de julho de 2025.
LOCAL: bll.org.br, opção Licitações, diretamente em www.bllcompras.org.br ou através de link no site da Prefeitura Municipal de Cajati – SP, em www.cajati.sp.gov.br.
Informações poderão ser obtidas no endereço acima, pelo telefone (13) 3854-8700 ou pelo e-mail compras@cajati.sp.gov.br, através da plataforma 1DOC ou diretamente.

Cajati/SP, 07 de julho de 2025.

LUIZ HENRIQUE KOGA
Prefeito Municipal

PREFEITURA MUNICIPAL DE PIRASSUNUNGA

Edital: 33/25. Processo Administrativo: 4636/24. Pregão Eletrônico: 29/25. Objeto: locação de talões eletrônicos com sistema, infraestrutura e equipamentos para gestão das atividades de trânsito. O Edital será disponibilizado nos sites http://www.pirassununga.sp.gov.br, www.bll.org.br e www.gov.br/pncp, no dia 08 de julho de 2025. A data início para envio das propostas eletrônicas será 08 de julho de 2025. A abertura da Sessão Pública será às 09:00 horas do dia 24 de julho de 2025. Pirassununga, 07 de julho de 2025. Sandra R. Fadini Carbonaro – Chefe da Seção de Licitação.

PREFEITURA DO MUNICÍPIO DE ITAPEVI

A PREFEITURA DO MUNICÍPIO DE ITAPEVI torna público para conhecimento dos interessados pessoas físicas e jurídicas, que fará realizar licitação na modalidade LEILÃO, do tipo maior lance, objetivando a venda de bens imóveis de propriedade da Prefeitura do Município de Itapevi, no estado em que se encontram, cuja relação, descrição e quantitativos encontram-se no edital disponibilizado na prefeitura municipal, A PARTIR DO DIA 09 de Julho de 2025 e no SITE do LEILOEIRO OFICIAL (www.sumareleiloes.com.br). Este certame foi processado e julgado em conformidade com as normas gerais da Lei Federal nº 14.133/2021 e demais normas complementares e disposições deste instrumento. A sessão pública será realizada dia 19/08/2025 à partir das 10:00 horas na modalidade "on line", através da internet, pelo leiloeiro oficial Pedro Henrique Erbolato Moraes de Oliveira devidamente matriculado na Junta Comercial do Estado de São Paulo sob nº 1260 através do site www.sumareleiloes.com.br devendo os interessados cadastrarem-se no referido site com antecedência de 2 (dois) dias da realização do certame. As visitas poderão ser realizadas de segunda a sexta feira a partir da data da publicação até o dia 18/08/2025 no horário das 09:00 às 11:30 e das 14:00 as 16:30, com agendamento prévio através do telefone: (11) 4143-7600 – ramal 1134 ou ainda pelo e-mail: sdu@itapevi.sp.gov.br em cópia fazenda.nucleopatrimonio@itapevi.sp.gov.br, com antecedência de até 1 (um) dia útil. Itapevi, 07 de julho de 2025.

PREFEITURA DO MUNICÍPIO DE ITAPEVI

EDITAL DE PRÉ-QUALIFICAÇÃO Nº 10/2025
Processo SUPRI 189/2025 – Para licitação na modalidade "Concorrência Eletrônica" objetivando **CONTRATAÇÃO DE EMPRESA ESPECIALIZADA PARA EXECUÇÃO DE PAVIMENTAÇÃO ASFÁLTICA NA ESTRADA DO ARAÇARIGUAMA**, em atendimento à Secretaria Municipal de Infraestrutura e Serviços Urbanos. Os documentos deverão ser encaminhados exclusivamente por meio eletrônico, através da Plataforma SOFTPLAN da Prefeitura Municipal de Itapevi a partir do dia 08/07/2025 até 24/07/2025 às 23:59, pelo link: https://itapevidigital.itapevi.sp.gov.br/atendimento/inicio. O Edital estará disponível no site da Prefeitura de Itapevi http://www.itapevi.sp.gov.br/licitacoes/, Diário Oficial do Município e no Portal de Contratações Públicas - PNCP. Itapevi, 07/07/2025. Departamento de Compras e Licitações.

PREFEITURA DO MUNICÍPIO DE ITAPEVI

AVISO DE LICITAÇÃO
PREGÃO ELETRÔNICO 65/2025
Processo Supri 102/2025 – REGISTRO DE PREÇOS PARA CONTRATAÇÃO DE EMPRESA ESPECIALIZADA PARA PRESTAÇÃO DE SERVIÇOS DE MANUTENÇÃO E REPAROS NOS PRÉDIOS DA SECRETARIA DE SAÚDE, CONTEMPLANDO FORNECIMENTO DO MATERIAL, EQUIPAMENTO E MÃO DE OBRA **(Nos termos do § 10º do artigo 80 da Lei 14.133/2021 somente poderão participar deste certame as empresas devidamente pré-qualificadas tecnicamente, que possuam o Certificado de Pré-Qualificação vigente emitido pela Prefeitura de Itapevi, em conformidade com o Edital de Pré-Qualificação nº 02/2025**, Processo SUPRI 78/2025). Edital disponível gratuitamente nas páginas da internet: http://www.itapevi.sp.gov.br/licitacoes/ ou www.novobbmnet.com.br – CADASTRO E PROPOSTAS: a partir das 19h30min do dia 10/07/2025 até às 09h00min do dia 24/07/2025. ABERTURA DAS PROPOSTAS: às 09h01min do dia 24/07/2025. INÍCIO DO SESSÃO (FASE COMPETITIVA): às 09:10 min do dia 24/07/2025. Para todas as referências de tempo será observado o horário de Brasília (DF). Maiores esclarecimentos: (11) 4143-7600. E-mail: licitacoes@itapevi.sp.gov.br. Itapevi, 07/07/2025 – Departamento de Compras e Licitações.

CONSAÚDE

CONSÓRCIO INTERMUNICIPAL DE SAÚDE DO VALE DO RIBEIRA E LITORAL SUL
CONSAÚDE
PROCESSO SELETIVO SIMPLIFICADO Nº 007/2025

O Consórcio Intermunicipal de Saúde do Vale do Ribeira e Litoral Sul - CONSAÚDE torna pública a **Homologação, Classificação Final e o Edital de Convocação** do Processo Seletivo Simplificado 007/2025.
O documento pode ser acessado gratuitamente pelo link: www.consaude.org.br/processo-seletivo. Mais informações podem ser obtidas pelo telefone (13) 3856-9601.
Pariquera-Açu, 07 de julho de 2025
Wilber Rossini
Diretor Superintendente do CONSAÚDE

CONSAÚDE

CONSÓRCIO INTERMUNICIPAL DE SAÚDE DO VALE DO RIBEIRA E LITORAL SUL
HOMOLOGAÇÃO

O Diretor Superintendente Do Consorcio Intermunicipal De Saúde Do Vale Do Ribeira E Litoral Sul – Consaúde, Cnpj.57.740.490/0001-80, No Uso De Suas Atribuições Legais, Diante Dos Elementos De Instrução Dos Autos Homologa A Adjudicação Proferido Pelo Pregoeiro No Processo Nº 1.850/2025 – Pregão Eletrônico Nº 23/2025 REGISTRO DE PREÇOS para futura e eventual contratação, com fornecimento parcelado, de CESTAS BÁSICAS DE ALIMENTOS, para uso dos órgãos ou entidades dos Entes da Federação consorciados ao Consórcio Intermunicipal de saúde do vale do Ribeira e Litoral Sul - CONSAÚDE, na condição de Órgãos Participantes desta licitação, de acordo com os quantitativos estimados e pelo período de 12 (doze) meses. Com a empresa, TMS CESTAS IMPORTAÇÃO E EXPORTAÇÃO DE ALIMENTOS LTDA, CNPJ: 08.004.710/0001-00, com os lotes 1, 2, 3, 4 e 5.
Pariquera-Açu, 07 de julho de 2025.
Wilber Rossini
Diretor Superintendente

PREFEITURA DO MUNICÍPIO DE ARARAQUARA

SECRETARIA MUNICIPAL DE FAZENDA E PLANEJAMENTO
DIVISÃO DE LICITAÇÃO

EXTRATO DE CONTRATO
Processo Licitatório N.º: 2416-2021, **Modalidade:** Inexigibilidade N.º 009-2021, **Contrato (Inicial):** N.º 5520-2021 DE 16/09/2021, **Contrato (Aditivo):** N.º 5520-2021-04PRO de 16/06/2025, **Contratante**: Prefeitura Do Município De Araraquara. **Contratada**: Centerlab Ambiental Laboratório De Análise Ltda. **Objeto:** o credenciamento de empresa prestadora de serviços de laboratório de análises laboratoriais de alimentos e água, para atender os estabelecimentos locais registrados no serviço de inspeção Muncipal (S.I.M.) Regidos Pelas Leis Municipais Nº S 9.330 de 19 de julho de 2018, 9.603 de 05 de junho De 2019 E Decreto Municipal Nº 11.973 de 05 de Junho De 2019 do Município de Araraquara, Estado de São Paulo, Para Atender A Secretaria Municipal Do Trabalho, Desenvolvimento Econômico e Turismo, Coordenadoria Executiva Da Agricultura. **Motivo:** a prorrogação por mais 12 (doze) meses, no período de 17/09/2025 a 16/09/2026, mantendo-se inalteráveis as demais cláusulas e condições vigentes.
Araraquara, 07 de julho de 2025.
ROBERTO PEREIRA
Secretário de Fazenda e Planejamento

PREFEITURA DO MUNICÍPIO DE ARARAQUARA

SECRETARIA MUNICIPAL DE PLANEJAMENTO E FINANÇAS
GERÊNCIA DE LICITAÇÃO

COMUNICADO IV
Chamada Pública N° 001/2025 Dispensa Nº 2261/2025, Processo Nº 6853/2025 Objeto: Aquisição De Gêneros Alimentícios (Hortifrutícolas) De Fornecedores Individuais Da Agricultura Familiar E Demais Beneficiários Que Se Enquadrem Nas Disposições Da Lei Nº 14.628/2023, Por Meio Da Modalidade De Compra Institucional Do Programa De Aquisição De Alimentos (PAA), Conforme Especificações Descritas No Termo De Referência. Vimos atráves deste **Comunicar** o que segue: A data de abertura do certame que estava agendada paras às 10:00 horas do dia 15 de julho de 2.025, **fica prorrogada** até o dia 24 de julho de 2025, às 16:30 horas para recebimento dos envelopes contendo os documentos de habilitação e proposta de venda, com abertura dos envelopes no dia 25 de julho de 2025, às 10:00 horas no paço municipal – 3º ANDAR. Era o que tinhamos a comunicar.
Araraquara, 07 de Julho de 2025.
LUCAS KAILER BONI
Agente de Contratação

PREFEITURA DO MUNICÍPIO DE ARARAQUARA

SECRETARIA MUNICIPAL DE FAZENDA E PLANEJAMENTO
DIVISÃO DE LICITAÇÃO

EXTRATO DE CONTRATO
Requisição N.º 7048-2025 **Contrato: N.º** 6065-2025 de 07/07/2025 **Contratante:** Município De Araraquara. **Contratada:** Systime Informática Ltda-Me. **Objeto**: Contratação, por 12 (Doze) Meses, De Serviços Serviço De Manutenção De Software Para Apuração De Ponto Eletrônico Das Unidades Municipais. **Prazo:** 12 (doze) meses **Valor:** R$ 17.400,00 (dezessete mil e quatrocentos reais).
Araraquara, 04 de julho de 2025.
ROBERTO PEREIRA
Secretário de Fazenda e Planejamento

PREFEITURA MUNICIPAL DE CAJATI

ESTADO DE SÃO PAULO

PROCESSO ADMINISTRATIVO ELETRÔNICO Nº 33/2025 1DOC
CONCORRÊNCIA ELETRÔNICA Nº 1/2025

OBJETO: **Contratação de empresa especializada para elaboração de projetos de sistema de combate a incêndio para atender a Secretaria Municipal de Educação, Secretaria de Administração, Quadra de Esportes Bairro Jacupiranguinha e contratação de projeto de instalações elétricas para o prédio da Secretaria Municipal de Saúde, Social, Pronto Atendimento Reynaldo Guerra, Projetos complementares para revitalização da Rodoviária, Projetos para Pavimentação, Ciclovia e Pontes, no Município de Cajati/SP**.

A Prefeitura do Município de Cajati – SP, torna público que realizará licitação na modalidade CONCORRÊNCIA em sua forma ELETRÔNICA, do tipo MENOR PREÇO POR LOTE, conforme condições, quantidades e exigências estabelecidas no edital.
DATA DA SESSÃO PÚBLICA: às 09:00 horas do dia 24 de julho de 2025.
LOCAL: bll.org.br, opção Licitações, diretamente em www.bllcompras.org.br ou através de link no site da Prefeitura Municipal de Cajati – SP, em www.cajati.sp.gov.br.
Informações poderão ser obtidas no endereço acima, pelo telefone (13) 3854-8700 ou pelo e-mail compras@cajati.sp.gov.br, através da plataforma 1DOC ou diretamente.

Cajati/SP, 07 de julho de 2025.

LUIZ HENRIQUE KOGA
Prefeito Municipal

EDITAL DE LEILÃO ON-LINE
DATA 1º LEILÃO 16/07/25 ÀS 16H - DATA 2º LEILÃO 17/07/25 ÀS 16H

Eduardo Jordão Boyadjian, Leiloeiro Oficial, matrícula JUCESP nº 464, devidamente autorizado pelo Proprietário/Credor Fiduciário **Banco Sofisa S/A.**, inscrito no CNPJ/MF sob nº 60.889.128/0001-80, faz saber que, nos termos do artigo 27 da Lei 9.514 de 20 de novembro de 1997 e regulamentação complementar do Sistema de Financiamento Imobiliário, que institui alienação fiduciária de bem imóvel, promoverá a venda em leilões (1º e 2º) do imóvel abaixo descrito, nas datas e local infracitados: Local da realização do leilão: **somente on-line via www.leilaovip.com.br. Imóvel: Cotia - SP. Bairro da Graça**. Rua das Ameixeiras, nº 297, Casa assobradada nº 31, localizada no condomínio Residencial Recanto das Graças - V, com área de construção da unidade de 59,20m², área privativa total de 130,59m², área comum de construção de 0,89m², área privativa descoberta de 71,39m², área privativa de terreno de 98,80m², área comum de 109,47m², área total de 208,27m², correspondendo 1,3889% de fração ideal no todo do terreno condominial e uma vaga de garagem descoberta situada na frente da unidade autônoma. Matrícula 79.342 do RI de Cotia - SP. Obs.: Imóvel ocupado. (AF). Desocupação por conta do arrematante. **1ºLEILÃO:** 16/07/2025, às 16h. **LANCE MÍNIMO:** R$ 318.003,72 (trezentos e dezoito mil, três reais e setenta e dois centavos). **2º LEILÃO:** 17/07/2025, às 16h. **LANCE MÍNIMO:** R$ 95.086,56 (noventa e cinco mil, oitenta e seis reais e cinquenta e seis centavos). (caso não seja arrematado no 1º leilão). **Condição de pagamento:** à vista, mais comissão de 5% ao Leiloeiro. Da participação on-line: O interessado deverá efetuar o cadastramento prévio perante o Leiloeiro, com até 1 hora de antecedência ao evento. O Fiduciante será comunicado das datas, horários e local de realização dos leilões, para no caso de interesse, exercer o direito de preferência na aquisição do imóvel, pelo valor da dívida, acrescida dos encargos e despesas, na forma estabelecida no parágrafo 2º-B do artigo 27 da lei 9.514/97, incluído pela lei 13.465 de 11/07/2017. Eventuais débitos de IPTU, condomínio, dívidas relacionadas a serviços públicos e regularização do imóvel, correrão por conta do arrematante. Os interessados devem consultar as condições de pagamento e venda dos imóveis disponível no site: www.leilaovip.com.br. Para mais informações - tel.: 0800 717 8888 ou 11-3093-5252. Eduardo Jordão Boyadjian - Leiloeiro Oficial JUCESP nº 464.

EDITAL DE LEILÃO ON-LINE
DATA 1º LEILÃO 16/07/25 ÀS 16H - DATA 2º LEILÃO 17/07/25 ÀS 16H

Eduardo Jordão Boyadjian, Leiloeiro Oficial, matrícula JUCESP nº 464, devidamente autorizado pelo Proprietário/Credor Fiduciário **Banco Sofisa S/A.**, inscrito no CNPJ/MF sob nº 60.889.128/0001-80, faz saber que, nos termos do artigo 27 da Lei 9.514 de 20 de novembro de 1997 e regulamentação complementar do Sistema de Financiamento Imobiliário, que institui alienação fiduciária de bem imóvel, promoverá a venda em leilões (1º e 2º) do imóvel abaixo descrito, nas datas e local infracitados: Local da realização do leilão: **somente on-line via www.leilaovip.com.br. Imóvel: São Paulo - SP. Bairro do Limoeiro (Distrito de São Miguel Paulista)**. Rua Laranja de Natal, nº 496. Prédio designado como Casa B do projeto de regularização (designado em planta de desdobro como lote 12-B), edificado na parte do lote 12 da quadra 71, com área de terreno de 150m². Matrícula 137.725 do 12º RI da Capital - SP. Obs.: Imóvel ocupado. (AF). Desocupação por conta do arrematante. **1º LEILÃO:** 16/07/2025, às 16h. **LANCE MÍNIMO:** R$ 559.638,03. **2º LEILÃO:** 17/07/2025, às 16h. **LANCE MÍNIMO:** R$ 196.820,91. (caso não seja arrematado no 1º leilão). **Condição de pagamento:** à vista, mais comissão de 5% ao Leiloeiro. Da participação on-line: O interessado deverá efetuar o cadastramento prévio perante o Leiloeiro, com até 1 hora de antecedência ao evento. O Fiduciante será comunicado das datas, horários e local de realização dos leilões, para no caso de interesse, exercer o direito de preferência na aquisição do imóvel, pelo valor da dívida, acrescida dos encargos e despesas, na forma estabelecida no parágrafo 2º-B do artigo 27 da lei 9.514/97, incluído pela lei 14.711 de 2023. Os interessados devem consultar as condições de pagamento e venda dos imóveis disponível no site: www.leilaovip.com.br. Para mais informações - tel.: 0800 717 8888 ou 11-3093-5252. Eduardo Jordão Boyadjian - Leiloeiro Oficial JUCESP nº 464.

EDITAL DE CONSOLIDAÇÃO DE PROPRIEDADE – LEILÃO PÚBLICO Nº 0036/0225 CPA/RE– RICARDO LUCAS GRANADO

EDITAL DE CONSOLIDAÇÃO DE PROPRIEDADE – LEILÃO PÚBLICO Nº 0036/0225 CPA/RE– RICARDO LUCAS GRANADO DA SILVA, LEILOEIRO OFICIAL, CREDENCIADO REGULARMENTE MATRICULADO NA JUNTA COMERCIAL DO ESTADO DE SÃO PAULO SOB O Nº 974, COM ESCRITÓRIO DE REPRESENTAÇÃO SITUADO NA RUA DOUTOR BENTO TEOBALDO FERRAZ, 190 - VÁRZEA DA BARRA FUNDA - SÃO PAULO/SP - CEP: 01140-070. TELEFONE (11) 3393-3169, E-MAIL ATENDIMENTO@GRANADOLEILOES.COM.BR, LEVA AO CONHECIMENTO DOS INTERESSADOS QUE FARÁ REALIZAR 1º LEILÃO Nº 0036/0225 - LEI Nº 9.514 DE 20/11/1997, EM 11/08/2025 ÀS 10H (HORÁRIO DE BRASÍLIA), E OS LOTES REMANESCENTES, SERÃO OFERTADOS NO 2º LEILÃO NO DIA 14/08/2025, ÀS 10H (HORÁRIO DE BRASÍLIA), PARA ALIENAÇÃO DE IMÓVEIS LOCALIZADOS NOS ESTADOS: **AC**, **AL, AM, BA, CE, DF, ES, GO, MA, MG, MS, MT, PA, PB, PE, PI, PR, RJ, RN, RO, RR, RS, SC, SE, SP E TO** RECEBIDOS EM GARANTIA PELA CREDORA FIDUCIÁRIA CAIXA ECONÔMICA FEDERAL, COM SEDE NO SETOR BANCÁRIO SUL, QUADRA 4, LOTES 3/4, EM BRASÍLIA-DF, CNPJ/MF Nº 00.360.305/0001-04, NESTE ATO REPRESENTADA PELA CENTRALIZADORA NACIONAL DE MANUTENÇÃO PARA ALIENAÇÃO DE BENS - CEMAB, AQUI POR DIANTE DENOMINADA SIMPLESMENTE CAIXA, PELA MAIOR OFERTA, NO ESTADO DE OCUPAÇÃO E CONSERVAÇÃO EM QUE SE ENCONTRA(M), REGENDO-SE A PRESENTE LICITAÇÃO PELAS DISPOSIÇÕES LEGAIS VIGENTES, LEI 8.666/93, BEM COMO PELA LEI 9.514/97. O EDITAL ESTARÁ DISPONÍVEL TAMBÉM NO SITE: WWW.CAIXA.GOV.BR/IMOVEISCAIXA E NO SITE DO LEILOEIRO: WWW.GRANADOLEILOES.COM.BR

WWW.GRANADOLEILOES.COM.BR

RMoysés Leilões
www.rmoyses.com.br | Informações: (11) 4950-9660 | contato@rmoyses.com.br

EDITAL - 1ª E 2ª LEILÃO DO BEM ABAIXO DESCRITO, CONHECIMENTO DE EVENTUAIS INTERESSADOS NA LIDE E INTIMAÇÃO DO(A)(S) EXECUTADO(A)(S)- Vara Única da Comarca de Nova Granada/SP - PROCESSO Nº **1002570-67.2022.8.26.0390** (Nº de Ordem 2022/003371) - INTIMAÇÃO DO(S) EXECUTADO(S) **LCL - CONSULTORIA ASSESSORIA E COBRANÇA LTDA**. 1º pregão: Início em **15/07/2025** - Encerramento: **17/07/2025.** Horário: **14:00** horas. 2º pregão: Início em **17/07/2025** - Encerramento: **07/08/2025.** Horário: **14:00** horas. BEM OFERTADO: **Lote 1 -** Um imóvel localizado na avenida 12, quadra 30, lote 03, do Loteamento denominado Aldeia dos Lagos I, na cidade de Icém-SP, desta comarca de Nova Granada-SP, onde confronta-se pela frente com a referida via pública - Avenida Projetada 12, e mede 15,75 metros, do lado direito de quem da avenida olha para o imóvel, confronta-se com o lote nº 04 e mede 30,00 metros, do lado esquerdo confronta-se com o lote 02 e mede 30,00 metros; e na linha dos fundos confronta-se com a área verde 05, e mede 15,75 metros, fechando assim o perímetro com uma área superficial total de 472,75 metros quadrados, distante 117,75 metros mais curvatura de 14,14 metros da avenida projetada 03". Benfeitorias: Que tem uma casa em construção sobre o terreno com 06 cômodos, banheiros, área e muros aos lados, estando a construção na fase de reboco sem piso. **Inscrito na Prefeitura Municipal de Icém sob nº 120630004300. Imóvel este matriculado no CRI de Nova Granada-SP, sob nº 11.152.**Obs.: DESTINAÇÃO E RESTRIÇÕES URBANÍSTICAS na AV.06. ÔNUS: AV.01 SERVIDÃO DE PASSAGEM. R.08 PENHORA expedida nestes autos.DÉBITOS MUNICIPAIS: R$ 8.400,00 atualizado até 16/05/2025 - conf.fls.110-114.VALOR DO BEM: R$ 250.000,00 (duzentos e cinquenta mil reais) para dez/2024 - conf.fls.97. **Depositário:** Executado. **Local do bem:** Avenida Projetada 12, Nº S/N, Condomínio Aldeia dos Lados I. Icém/SP, CEP 15460000. Sobre o(s) bem(ns) a ser(em) leiloado(s) não há Recurso pendente de julgamento. O inteiro teor do edital e demais informações sobre os leilões estão disponíveis no portal: www.rmoyses.com.br.

MILAN LEILÕES LEILOEIROS OFICIAIS

Prestador de Serviço Autorizado Itaú | BANCO PAN | Safra | BANCO TOYOTA | HONDA | ITAPEVA e outros comitentes

LEILÃO C/ APROX. 230 VEÍCULOS
RECUPERADOS DE FINANCIAMENTO E DE FROTA

DIA 08 DE JULHO 2025 (TERÇA) ÀS 9:30H. PRESENCIAL E ONLINE - ROD. RAPOSO TAVARES, KM 20 - SÃO PAULO - SP

9886751C6MKK33068 - 93HGM6630KZ106437 - 9BWBJ6BF7N4015126 - 93HFC2660MZ101569 - 98861110YJK157625 - 9BRKYAAG2P0626882 - 9BD2651MHM9175092 - 9882261JCLKC75917 - 8AP359A1DMU134182 - 9BFZH55L6L8405971 - 9BRBY3BE7L4000711 - 93YRBB00XRJ778200 - 9BGEB69A0RG197372 - SALWA2KF2GA549281 - 9BRBD3HE7K0423135 - 8AJHA8CD6H2584321 - 3GNAX9EX5KS501110 - 9BWAL5BZ3JP016311 - 9BHBG51CAGP598634 - 9BD358A4NLYK60509 - 9BD2651JHJ9100833 - 9BHBG51CAJP821399 - 9BWAG4126JT530437 - 9BRBDWHEXF0244000 - 9BGPB69N0FB180303 - 3C3AFFAR0ET742674 - LVPJ4B191MC100188 - LA9BX6B21P1JFZ057 - VSP5073 - 1 - 93HGM2510BZ113535 - 9886111152GK016459 - 9BFZH55L4L8483925 - 93YHSR6R3DJ345572 - 9BD195A9MG0716319 - 9BD341A5XLY634458 - 988226175HKB01705 - WDDGF4KW4CA722713 - 9BHBG51CAGP635135 - 93YHSR6P5CJ995073 - KMHDC51EBBU314847 - 93YRBB001KJ530424 - 9BD11816SG1332170 - 9BD341A4XMY732077 - LJ12FKR16C4298853 - 9BGKS48B0DG231299 - 9BWAG45U9NT013408 - 99HJTS125RS014781 - 9C2JK3400SR016607 - 9C2KC2200RR224520 - 9C2KC2210RR051450 - 99HSW1150RS000207 - LHJYJLLA8SB464764 - 9C2JC4830PR125165 - 9C2KC2500RR096470 - 96PEXSG12LFS01201 - 99HSHT175SS000609 - 95V022507BZ063287 - 9C2KC2500RR016674 - 9C2KF2700HR006515 - LLJXCBLA9SG000161 - 9C2NC6100SR003957 - LX02WF8M8M1000144 - LX02WF8M8M1000152 - LX02WF8M8M1000133 - LX02WF8M8M1000103 - LX02WF8M8M1000132 - 9BGEB69H0LG126611 - 98861110XJK206977 - 9BGEA48H0LG234226 - 9BD27844PD7708130 - 9BGRX48F0BG121045 - 93XFRH77WECE87736 - 9BGKT48R0FG460706 - 988611122GK041924 - 9BHBG51CAKP926967 - 9BD197163D3100615 - 9BHBG51CAEP104008 - 9BGKL69U0JG223268 - 9BFZK53A4BB274995 - 935SLYFYYEB566186 - 3C4PFABBXCT572217 - 9C2JC4830JR206366 - 9C2KC2200NR250413 - 9C2KC2500RR042971 - 9C6RE2140S0060103 - 9C6RG5010M0070585 - 9C2JC4830RR033843 - 9C2KC2200PR352884 - 9C2NC6100SR001587 - 9C2KC2200RR506388 - 9C2RC9100PR002082 - 9C2KF5210PR008180 - 9C2KC2500PR013734 - 9C2MD4100RR022685 - 9C6RG3150M0050967 - 9C2KC2500RR030296 - 96PZRAM19CFS00136 - 9C6RG5020P0070311 - LX02WF8M8M1000127 - LX02WF8M8M1000117 - LX02WF8M8M1000129 - LX02WF8M8M1000168 - LX02WF8M8M1000138 - LX02WF8M8M1000109 - LX02WF8M8M1000139 - JMYXTGA2WCZA11854 - 935SDYFYYEB539081 - 9BWAB05Z4B4035194 - KMHNU81CDBU144262 - 9BD341A5XJY525918 - 93YHSR6P5DJ385869 - 9BGKS69L0FG245227 - 9BGJB7520JB124926 - WBA3A5108DJ392602 - 9882261FDLKC69327 - WAUAYA8X5DB033961 - 3FAHP08Z98R127073 - 9BD15802AD6772879 - 935SUN6AYBB577687 - 93Y4SRF84KJ424800 - 9BD13501YG2281926 - 9BGKS48G0GG173901 - 935SDYFYYEB510382 - 9BWAA45U7ET181288 - 9362LKFWXDB007746 - 8AFUZZFHCCJ439047 - 94DBCAN17HB112879 - 935SUN6AYCB517542 - 9BFZH54S5K8207129 - 9BFZF55A3C8317156 - 1C4RJFBG9CC169065 - WV1DB42H3CA048814 - 94DBCAN17JB209573 - 3GNAL7EC2BS684589 - YV1DZ90H6D2441258 - 3N1BB7AE7GY204920 - 935SUN6AYBB582202 - 9BWDA05UXBT058408 - 9BWAA05Z0A4001819 - 93XFRH77W8C831242 - 9BWAB45U2DT085323 - 3C4PDCFGXET130760 - 9BFZF54A8E8028908 - 9C2KC2200LR006439 - 9C2KC08104R056544 - 9C2KC2200PR602158 - 9C2KC2200RR326634 - 9C2KC2500RR084155 - 9C2KC1670BR326360 - 9C2MC35006R029702 - 9C2KD1000HR007792 - 9C2KC2200PR340155 - 9C2KC2200RR007659 - 9C2KC2200RR325675 - 9C2KF5220RR013327 - 9C2KC2500LR043224 - 9C2KC2500PR029313 - 9C2KC2500PR068572 - 9C2KC2500RR084044 - 9C2KC2500RR086995 - 9C2KC2210PR103009 - 9C2MD4100NR006575 - 99HJF1150SS002895 - LLJTCBPA8PS100121 - 9C2KC2500RR028632 - 95VZB1C5NNM000443 - LEUDWG102K2201391 - 93YBSR7UHBJ552596 - 9BD15844AB6456204 - 9BGSA1910AB131850 - 9BWAA05U7CT092813 - 9BD195163E0599410 - 9BGTW75W08C139243 - 9BGKL48U0LB171313 - 9BFZF20AX98324961 - 9BWAA05U6BP094737 - 9BGAB69W07B140743 - 9BWAG45U7LT003182 - 9BFZH55L7J8196916 - 93YBSR7UHCJ869939 - 935FLN6A87B510965 - 93Y4SRD64FJ789962 - 9BGRM69X0BG125910 - 9BFZH54L4L8432507 - 9BD17106G85059879 - 9BWPB45Z7E4067157 - 9BGKS69L0EG174277 - 935FCN6AWCB538059 - 9BD195A4ZG0757010 - 9BFZF55A8E8014618 - 9BGRG08F0CG246412 - 9BGXL68609B218832 - 935SLYFYYEB529063 - 9BD195152D0449774 - 9BFZH55L6G8306010 - 9BGXH68X0BC238483 - 9BFZF16P878011054 - 93YHSR2LAFJ473118 - 9BGKS48L0FG289132 - 95PJN81BPDB043634 - 9BD19515ZG0710693 - 9BWKA05Z464205731 - 9BFZF55P0D8418628 - 93Y5SRF84LJ847084 - 93Y4SRZ85LJ237850 - 9BD19515ZG0747745 - 9362NKFWXAB049912 - 93W245G3392030433 - 9BWZZZ377TT146215 - 9BGSD19401C212356 - 9BVT2T626CE382263 - 9BVT2T620CE382260 - 9BM958208JB087677 - 9BM958443CB853254 - 93ZM1PNH0A8600567 - 93ZM1PNH0A8600570 - 9BW9J82458R845393 - 9BM963414MB206117 - 9BM934251KS050049 - 9BSP4X200B3674270 - 97VTBA554S1006996 - 97VTBA352R1006161 - 97V107144RG005142 - 91VG0942NNC200582 - 91VG0942NNC200581 - 97VTBA352R1006162 - 9ADB080367M236943 - xxxxx - 9AGT2019LJM001599 - 9ABGT2019EJM001525 - 1BM6180-JHBD000089 - 1bm6110jkba000996 - 1bm6110jpba001130 - 1BM6110JKBA001128 - 1BM6110JKBA001145

Consultar edital completo e detalhado no site www.milanleiloes.com.br

Informações: Tel.: **11 3336-6887**
Ronaldo Milan - Leiloeiro Oficial - Jucesp 266

LEILÃO DE ALIENAÇÃO FIDUCIÁRIA - Online — SPDA — zuk

Credora Fiduciária: SPDA HABITAÇÃO - FUNDO DE INVESTIMENTO EM DIREITOS CREDITÓRIOS - RESPONSABILIDADE LIMITADA administrada pela CM CAPITAL MARKETS DISTRIBUIDORA DE TÍTULOS E VALORES MOBILIÁRIOS LTDA
Fiduciante: ELISABETE DOS SANTOS

DESCRIÇÃO DO IMÓVEL: Apartamento nº 51-B, localizado no 5º pavimento do Condomínio Monte Alto, situado na Avenida Três-C nº 513, integrante do Conjunto Habitacional Santa Etelvina IV-A, no Distrito de Guaianazes, com área privativa de 41,214 m², área comum de 4,886 m², área total de 46,10 m² e fração ideal no terreno de 2,50% ou 24,40 m². Conforme **Av.3**, a avenida Três-C, denomina-se atualmente rua Francisco José Viana. **Imóvel objeto da matrícula nº 130.894 do 7° Oficial de Registro de Imóveis de São Paulo/SP. Observação:** Imóvel ocupado. Desocupação pelo adquirente, nos termos do art. 30 e § único da lei 9.514/97. **DATAS E VALORES DOS LEILÕES: >1º Leilão: 14/07/2025**, às **10:00** h. Lance mínimo: R$ **114.700,00**. **>2º Leilão: 28/07/2025**, às **10:00** h. Lance mínimo: R$ **76.888,65**.

Arremate: Somente à vista, dentro do prazo de 24h. Comissão: Além do valor do arremate, o comprador também deverá pagar o valor de 5% a leiloeira a título de comissão, no prazo de 24h, inclusive o devedor fiduciante, no caso do exercício do direito de preferência, na forma da lei. O arrematante será comunicado por e-mail e deverá acessar a área do diente no site www.portalzuk.com.br e seguir as instruções de pagamento constantes da página. As demais condições obedecerão ao que regula o Decreto n° 21.981 de 19 de outubro de 1.932, com as alterações introduzidas pelo Decreto n° 22.427 de 1° de fevereiro de 1.933, que regula a profissão de Leiloeiro Oficial. Edital completo no site do leiloeiro. Leiloeira Oficial: Dora Plat - Jucesp 744.

MAIS INFORMAÇÕES: Whatsapp (11) 99514-0467 | contato@portalzuk.com.br | PORTALZUK.com.br

LEILÃO DE ALIENAÇÃO FIDUCIÁRIA - Online — SPDA — zuk

Credora Fiduciária: SPDA HABITAÇÃO - FUNDO DE INVESTIMENTO EM DIREITOS CREDITÓRIOS - RESPONSABILIDADE LIMITADA administrada pela CM CAPITAL MARKETS DISTRIBUIDORA DE TÍTULOS E VALORES MOBILIÁRIOS LTDA
Fiduciante: MARCIA REGINA PEREIRA

DESCRIÇÃO DO IMÓVEL: Apartamento nº 31-A, localizado no 3º pavimento do Condomínio Ibirá, situado no acesso Onze-C nº 539, integrante do Conjunto Habitacional Santa Etelvina IV-A, no Distrito De Guaianazes, com área privativa de 41,214 m², área comum de 4,886 m², área total de 46,10 m² e fração ideal no terreno de 2,50% ou 40,35 m². Conforme **Av.3**, o acesso Onze-C, foi oficializado com a denominação de rua Jorge Fernandes de Oliveira. **Imóvel objeto da matrícula nº 131.323 do 7° Oficial de Registro de Imóveis de São Paulo/SP. Observação:** Imóvel ocupado. Desocupação pelo adquirente, nos termos do art. 30 e § único da lei 9.514/97. **DATAS E VALORES DOS LEILÕES: >1º Leilão: 14/07/2025**, às **10:00** h. Lance mínimo: R$ **115.300,00**. **>2º Leilão: 28/07/2025**, às **10:00** h. Lance mínimo: R$ **89.812,38**.

Arremate: Somente à vista, dentro do prazo de 24h. Comissão: Além do valor do arremate, o comprador também deverá pagar o valor de 5% a leiloeira a título de comissão, no prazo de 24h, inclusive o devedor fiduciante, no caso do exercício do direito de preferência, na forma da lei. O arrematante será comunicado por e-mail e deverá acessar a área do diente no site www.portalzuk.com.br e seguir as instruções de pagamento constantes da página. As demais condições obedecerão ao que regula o Decreto n° 21.981 de 19 de outubro de 1.932, com as alterações introduzidas pelo Decreto n° 22.427 de 1° de fevereiro de 1.933, que regula a profissão de Leiloeiro Oficial. Edital completo no site do leiloeiro. Leiloeira Oficial: Dora Plat - Jucesp 744.

MAIS INFORMAÇÕES: Whatsapp (11) 99514-0467 | contato@portalzuk.com.br | PORTALZUK.com.br

LEILÃO DE ALIENAÇÃO FIDUCIÁRIA - Online — SPDA — zuk

Credora Fiduciária: SPDA HABITAÇÃO - FUNDO DE INVESTIMENTO EM DIREITOS CREDITÓRIOS - RESPONSABILIDADE LIMITADA administrada pela CM CAPITAL MARKETS DISTRIBUIDORA DE TÍTULOS E VALORES MOBILIÁRIOS LTDA
Fiduciantes: LÍDIO HONÓRIO DE OLIVEIRA FILHO e sua mulher PATRÍCIA MARQUES DE FIGUEIREDO OLIVEIRA

DESCRIÇÃO DO IMÓVEL: Apartamento nº 31-A, localizado no 3º pavimento do Condomínio Nigéria, situado à Rua 8-E, nº 86, integrante do Conjunto Habitacional Santa Etelvina III-A, no Distrito de Guaianazes, com área útil de 40,920m², área comum de 4,805m², área total de 45,725m², e fração ideal no terreno de 39,935m² ou 2,50%. Conforme **Av.3**, a rua 8-E, denomina-se atualmente rua Alberto Villanis. **Imóvel objeto da matrícula nº 99.467 do 7° Oficial de Registro de Imóveis de São Paulo/SP. Observação:** Imóvel ocupado. Desocupação pelo adquirente, nos termos do art. 30 e § único da lei 9.514/97. **DATAS E VALORES DOS LEILÕES: >1º Leilão: 14/07/2025**, às **10:00** h. Lance mínimo: R$ **121.300,00**. **>2º Leilão: 28/07/2025**, às **10:00** h. Lance mínimo: R$ **101.769,54**.

Arremate: Somente à vista, dentro do prazo de 24h. Comissão: Além do valor do arremate, o comprador também deverá pagar o valor de 5% a leiloeira a título de comissão, no prazo de 24h, inclusive o devedor fiduciante, no caso do exercício do direito de preferência, na forma da lei. O arrematante será comunicado por e-mail e deverá acessar a área do diente no site www.portalzuk.com.br e seguir as instruções de pagamento constantes da página. As demais condições obedecerão ao que regula o Decreto n° 21.981 de 19 de outubro de 1.932, com as alterações introduzidas pelo Decreto n° 22.427 de 1° de fevereiro de 1.933, que regula a profissão de Leiloeiro Oficial. Edital completo no site do leiloeiro. Leiloeira Oficial: Dora Plat - Jucesp 744.

MAIS INFORMAÇÕES: Whatsapp (11) 99514-0467 | contato@portalzuk.com.br | PORTALZUK.com.br

LEILÃO DE ALIENAÇÃO FIDUCIÁRIA - Online — SPDA — zuk

Credora Fiduciária: SPDA HABITAÇÃO - FUNDO DE INVESTIMENTO EM DIREITOS CREDITÓRIOS - RESPONSABILIDADE LIMITADA administrada pela CM CAPITAL MARKETS DISTRIBUIDORA DE TÍTULOS E VALORES MOBILIÁRIOS LTDA
Fiduciante: FERNANDA DAVID DE CAMPOS

DESCRIÇÃO DO IMÓVEL: Apartamento nº 21-B, localizado no 2º pavimento do Condomínio Luxemburgo, situado à rua 4-E, n. 286, integrante do Conjunto Habitacional Santa Etelvina III-A, no Distrito de Guaianazes, com área útil de 44,00m², área comum de 2,50m², área total de 46,50m², e fração ideal no terreno de 2,28% ou 43,817m². Conforme **Av.3**, a rua 4-E, denomina-se atualmente rua Rei Davi. **Imóvel objeto da matrícula nº 99.953 do 7° Oficial de Registro de Imóveis de São Paulo/SP. Observação:** Imóvel ocupado. Desocupação pelo adquirente, nos termos do art. 30 e § único da lei 9.514/97. **DATAS E VALORES DOS LEILÕES: >1º Leilão: 14/07/2025**, às **10:00** h. Lance mínimo: R$ **112.500,00. >2º Leilão: 28/07/2025**, às **10:00** h. Lance mínimo: R$ **61.460,95**.

Arremate: Somente à vista, dentro do prazo de 24h. Comissão: Além do valor do arremate, o comprador também deverá pagar o valor de 5% a leiloeira a título de comissão, no prazo de 24h, inclusive o devedor fiduciante, no caso do exercício do direito de preferência, na forma da lei. O arrematante será comunicado por e-mail e deverá acessar a área do diente no site www.portalzuk.com.br e seguir as instruções de pagamento constantes da página. As demais condições obedecerão ao que regula o Decreto n° 21.981 de 19 de outubro de 1.932, com as alterações introduzidas pelo Decreto n° 22.427 de 1° de fevereiro de 1.933, que regula a profissão de Leiloeiro Oficial. Edital completo no site do leiloeiro. Leiloeira Oficial: Dora Plat - Jucesp 744.

MAIS INFORMAÇÕES: Whatsapp (11) 99514-0467 | contato@portalzuk.com.br | PORTALZUK.com.br

LEILÃO DE ALIENAÇÃO FIDUCIÁRIA - Online — SPDA — zuk

Credora Fiduciária: SPDA HABITAÇÃO - FUNDO DE INVESTIMENTO EM DIREITOS CREDITÓRIOS - RESPONSABILIDADE LIMITADA administrada pela CM CAPITAL MARKETS DISTRIBUIDORA DE TÍTULOS E VALORES MOBILIÁRIOS LTDA
Fiduciante: CÉLIA GONÇALVES DA SILVA SANTOS

DESCRIÇÃO DO IMÓVEL: Apartamento nº 22-A, localizado no 2º pavimento do Condomínio Mandacaru III, situado a Rua 30-H nº 1.101 integrante do Conjunto Habitacional Santa Etelvina II-A, no Distrito De Guaianazes, com a área privativa de 42,43 m², área comum de 5,99m², área total de 48,42m², e fração ideal no terreno de 53,1119 m², ou 3,1250%. Conforme **Av.3**, a rua 30-H, denominada atualmente rua Igarapé Água Azul. **Imóvel objeto da matrícula nº 83.213 do 7° Oficial de Registro de Imóveis de São Paulo/SP. Observação:** Imóvel ocupado. Desocupação pelo adquirente, nos termos do art. 30 e § único da lei 9.514/97. **DATAS E VALORES DOS LEILÕES: >1º Leilão: 14/07/2025**, às **10:00** h. Lance mínimo: R$ **117.000,00**. **>2º Leilão: 28/07/2025**, às **10:00** h. Lance mínimo: R$ **130.338,25**.

Arremate: Somente à vista, dentro do prazo de 24h. Comissão: Além do valor do arremate, o comprador também deverá pagar o valor de 5% a leiloeira a título de comissão, no prazo de 24h, inclusive o devedor fiduciante, no caso do exercício do direito de preferência, na forma da lei. O arrematante será comunicado por e-mail e deverá acessar a área do diente no site www.portalzuk.com.br e seguir as instruções de pagamento constantes da página. As demais condições obedecerão ao que regula o Decreto n° 21.981 de 19 de outubro de 1.932, com as alterações introduzidas pelo Decreto n° 22.427 de 1° de fevereiro de 1.933, que regula a profissão de Leiloeiro Oficial. Edital completo no site do leiloeiro. Leiloeira Oficial: Dora Plat - Jucesp 744.

MAIS INFORMAÇÕES: Whatsapp (11) 99514-0467 | contato@portalzuk.com.br | PORTALZUK.com.br

LEILÃO DE ALIENAÇÃO FIDUCIÁRIA - Online — SPDA — zuk

Credora Fiduciária: SPDA HABITAÇÃO - FUNDO DE INVESTIMENTO EM DIREITOS CREDITÓRIOS - RESPONSABILIDADE LIMITADA administrada pela CM CAPITAL MARKETS DISTRIBUIDORA DE TÍTULOS E VALORES MOBILIÁRIOS LTDA
Fiduciantes: 1) MARIA DE SOUSA SANTOS e 2) PAULO EDI DE SOUZA

DESCRIÇÃO DO IMÓVEL: Apartamento n° 43-B, localizado no 4º pavimento do Condomínio Castanheiras VI situado à Avenida 1H, nº323 integrante do Conjunto Habitacional Santa Etelvina II-A, no Distrito de Guaianazes, com a área privativa de 42,28 m², área comum de 6,14m², área total de 48,42m², e fração ideal no terreno de 50,9851 m², ou 1,0417%. **Av.3 -** Para constar que a Avenida 1H denomina-se atualmente Rua Igarapé da Missão. **Imóvel objeto da matrícula nº 80.225 do 7° Oficial de Registro de Imóveis de São Paulo/SP. Observação:** Imóvel ocupado. Desocupação pelo adquirente, nos termos do art. 30 e § único da lei 9.514/97. **DATAS E VALORES DOS LEILÕES: >1º Leilão: 14/07/2025**, às **10:00** h. Lance mínimo: R$ **120.000,00. >2º Leilão: 28/07/2025**, às **10:00** h. Lance mínimo: R$ **60.000,00**.

Arremate: Somente à vista, dentro do prazo de 24h. Comissão: Além do valor do arremate, o comprador também deverá pagar o valor de 5% a leiloeira a título de comissão, no prazo de 24h, inclusive o devedor fiduciante, no caso do exercício do direito de preferência, na forma da lei. O arrematante será comunicado por e-mail e deverá acessar a área do diente no site www.portalzuk.com.br e seguir as instruções de pagamento constantes da página. As demais condições obedecerão ao que regula o Decreto n° 21.981 de 19 de outubro de 1.932, com as alterações introduzidas pelo Decreto n° 22.427 de 1° de fevereiro de 1.933, que regula a profissão de Leiloeiro Oficial. Edital completo no site do leiloeiro. Leiloeira Oficial: Dora Plat - Jucesp 744.

MAIS INFORMAÇÕES: Whatsapp (11) 99514-0467 | contato@portalzuk.com.br | PORTALZUK.com.br

LEILÃO DE ALIENAÇÃO FIDUCIÁRIA - Online — SPDA — zuk

Credora Fiduciária: SPDA HABITAÇÃO - FUNDO DE INVESTIMENTO EM DIREITOS CREDITÓRIOS - RESPONSABILIDADE LIMITADA administrada pela CM CAPITAL MARKETS DISTRIBUIDORA DE TÍTULOS E VALORES MOBILIÁRIOS LTDA
Fiduciante: VIVIAN DE LOLLO

DESCRIÇÃO DO IMÓVEL: Apartamento nº 33-A, localizado no 3º pavimento do Condomínio Imburis II, situado na Avenida 1-G, nº 621 integrante do Conjunto Habitacional Santa Etelvina VII, no Distrito de Guaianazes, com a área privativa de 42,15m², área comum de 6,27m², área total de 48,42m², e fração ideal no terreno de 53,6967m², ou 2,0833%. **Av.3 -** Para constar que a Avenida 1-G denomina-se atualmente rua Moisés de Corena. **Imóvel objeto da matrícula nº 84.477 do 7° Oficial de Registro de Imóveis de São Paulo/SP. Observação:** Imóvel ocupado. Desocupação pelo adquirente, nos termos do art. 30 e § único da lei 9.514/97. **DATAS E VALORES DOS LEILÕES: >1º Leilão: 14/07/2025**, às **10:00** h. Lance mínimo: R$ **98.000,00. >2º Leilão: 28/07/2025**, às **10:00** h. Lance mínimo: R$ **181.909,43**.

Arremate: Somente à vista, dentro do prazo de 24h. Comissão: Além do valor do arremate, o comprador também deverá pagar o valor de 5% a leiloeira a título de comissão, no prazo de 24h, inclusive o devedor fiduciante, no caso do exercício do direito de preferência, na forma da lei. O arrematante será comunicado por e-mail e deverá acessar a área do diente no site www.portalzuk.com.br e seguir as instruções de pagamento constantes da página. As demais condições obedecerão ao que regula o Decreto n° 21.981 de 19 de outubro de 1.932, com as alterações introduzidas pelo Decreto n° 22.427 de 1° de fevereiro de 1.933, que regula a profissão de Leiloeiro Oficial. Edital completo no site do leiloeiro. Leiloeira Oficial: Dora Plat - Jucesp 744.

MAIS INFORMAÇÕES: Whatsapp (11) 99514-0467 | contato@portalzuk.com.br | PORTALZUK.com.br

LEILÃO DE ALIENAÇÃO FIDUCIÁRIA - Online — SPDA — zuk

Credora Fiduciária: SPDA HABITAÇÃO - FUNDO DE INVESTIMENTO EM DIREITOS CREDITÓRIOS - RESPONSABILIDADE LIMITADA administrada pela CM CAPITAL MARKETS DISTRIBUIDORA DE TÍTULOS E VALORES MOBILIÁRIOS LTDA
Fiduciantes: ALBERICO DE ARRUDA COSTA e sua mulher JAQUELINE DE JESUS OLIVEIRA COSTA

DESCRIÇÃO DO IMÓVEL: Apartamento nº 13-B localizado no 1º pavimento do Condomínio Guarirobas IV situado a rua 15 G, nº 240 integrante do Conjunto Habitacional Santa Etelvina VII, no Distrito de Guaianazes, com a área privativa de 42,43 m², área comum de 5,99m², área total de 48,42m², e fração ideal no terreno de 43,8504 m², ou 2,0833%. **Av.3 -** Para constar que a Avenida 15-G denomina-se atualmente rua Oliveira Roma. **Imóvel objeto da matrícula nº 86.099 do 7° Oficial de Registro de Imóveis de São Paulo/SP. Observação:** Imóvel ocupado. Desocupação pelo adquirente, nos termos do art. 30 e § único da lei 9.514/97. **DATAS E VALORES DOS LEILÕES: >1º Leilão: 14/07/2025**, às **10:00** h. Lance mínimo: R$

9ª Vara da Família e Sucessões do Foro Central/SP

megaleilões

EDITAL DE 1º E 2º LEILÃO e de intimação do executado e depositário WILSON PIRES FILHO, CPF 054.840.378-32; bem como do credor fiduciário BCO PSA FINANCE BRASIL S.A.O Dr. José Walter Chacon Cardoso, MM. Juiz de Direito da 9ª Vara da Família e Sucessões do Foro Central/SP, na forma da lei, FAZ SABER, aos que o presente Edital de 1º e 2º Leilão do bem móvel, virem ou dele conhecimento tiverem e interessar possa, que por este Juízo processam-se os autos do Cumprimento de sentença ajuizado por RICARDO TADEU SCARMATO em face de WILSON PIRES FILHO - **Processo nº 0022528-82.2024.8.26.0100 (Principal - 1102517-91.2022.8.26.0100),** e que foi designada a venda do bem descrito abaixo, de acordo com as regras expostas a seguir: O bem será vendido no estado em que se encontra. O edital será publicado na rede mundial de computadores, no sítio do Leiloeiro www.megaleiloes.com.br. Os interessados em vistoriar o bem deverão enviar solicitação por escrito ao e-mail visitacao@megaleiloes.com.br. O Leilão será realizado por **MEIO ELETRÔNICO**, através do Portal www.megaleiloes.com.br e o **1º Leilão** terá início no **dia 18/07/2025 às 10:00 h** e se encerrará **dia 21/07/2025 às 10:00 h**, onde somente serão aceitos lances iguais ou superiores ao valor da avaliação; não havendo lance igual ou superior ao valor da avaliação, seguir-se-á sem interrupção o **2º Leilão**, que terá início no **dia 21/07/2025 às 10:01 h** e se encerrará no **dia 11/08/2025 às 10:00 h**, onde serão aceitos lances com no mínimo 50% (cinquenta por cento) do valor da avaliação. O Leilão será conduzido pelo Leiloeiro Oficial Sr. Fernando José Cerello Gonçalves Pereira, matriculado na JUCESP 844. Os lances poderão ser ofertados pela Internet, através do Portal www.megaleiloes.com.br. Os débitos de IPVA e demais taxas e impostos que serão sub-rogados no valor da arrematação. O arrematante deverá efetuar o pagamento do preço do bem arrematado, no prazo de até 24h após o encerramento do leilão através de guia de depósito judicial em favor do Juízo responsável, sob pena de se desfazer a arrematação. Os interessados na aquisição do bem de forma parcelada, deverão apresentar proposta enviando de forma detalhada sua intenção no e-mail proposta@megaleiloes.com.br. Em caso de atraso no pagamento de qualquer das prestações, incidirá multa de dez por cento sobre a soma da parcela inadimplida com as parcelas vincendas. O arrematante deverá pagar ao Leiloeiro, a título de comissão, **5%** sobre o preço de arrematação do bem. Na hipótese de acordo ou remição após a realização da alienação, o Leiloeiro fará jus a comissão. Todas as regras e condições do Leilão estão disponíveis no Portal www.megaleiloes.com.br, no Código de Processo Civil e Resolução nº 236 do CNJ. Por qualquer motivo caso a intimação pessoal do executado não se realizar por meio de seus advogados ou pelo endereço constante dos autos, será intimado através do próprio edital de leilão. **RELAÇÃO DO BEM: DIREITOS SOBRE -** Um Veículo da marca/modelo I/Peugeot 208 Like MT, placa EWZ6I95, ano/modelo 2023, chassi 8ADUEFC23PG581413, renavam 01363850145.Consta no site da Secretaria da Fazenda do Estado de São Paulo débitos vinculados ao veículo no valor total R$ 3.596,29; e consta no site do DETRAN/SP uma restrição financeira: BCO PSA FINANCE BRASIL SA.Consta no site do SENATRAN restrição judiciária desses autos. Valor da Avaliação do bem: R$ 63.286,00 para maço de 2025. O bem encontra-se localizado na Rua Dr. Virgílio de Carvalho Pinto, 513 – Pinheiros/SP CEP: 05415-030.Débitos desta ação no valor de R$ 37.549,70 (março/2025). **A descrição detalhada do edital está disponível no site www.megaleiloes.com.br.**

(11) 3149-4600 www.megaleiloes.com.br

41ª Vara Cível do Foro Central da Capital/SP

megaleilões

EDITAL DE 1º E 2º LEILÃO e de intimação do executado e depositário RODRIGO WEICKERT VALENTE, CPF 027.330.629-48; bem como dos credores fiduciários UNICRED METROPOLITANA, CNPJ 02.602.922/0001-02; e PORTO SEGURO A C SC LTDA, CNPJ 61.198.164/0001-60.O Dr. Regis de Castilho Barbosa Filho, MM. Juiz de Direito da 41ª Vara Cível do Foro Central da Capital/SP, na forma da lei, FAZ SABER, aos que o presente Edital de 1º e 2º Leilão do bem móvel, virem ou dele conhecimento tiverem e interessar possa, que por este Juízo processam-se os autos do Cumprimento de Sentença ajuizado por JULIANE NAZARIO ANASTÁCIO em face de RODRIGO WEICKERT VALENTE - **Processo nº 0058510-94.2023.8.26.0100** (Principal nº 1122139-93.2021.8.26.0100), e que foi designada a venda do bem descrito abaixo, de acordo com as regras expostas a seguir: O bem será vendido no estado em que se encontra. O edital será publicado na rede mundial de computadores, no sítio do Leiloeiro www.megaleiloes.com.br. Os interessados em vistoriar o bem deverão enviar solicitação por escrito ao e-mail visitacao@megaleiloes.com.br. O Leilão será realizado por **MEIO ELETRÔNICO**, através do Portal www.megaleiloes.com.br, o **1º Leilão** terá início no **dia 18/07/2025 às 10:00 h** e se encerrará **dia 21/07/2025 às 10:00 h**, onde somente serão aceitos lances iguais ou superiores ao valor da avaliação; não havendo lance igual ou superior ao valor da avaliação, seguir-se-á sem interrupção o **2º Leilão**, que terá início no **dia 21/07/2025 às 10:01 h** e se encerrará no **dia 11/08/2025 às 10:00 h**, onde serão aceitos lances com no mínimo 60% (sessenta por cento) do valor da avaliação. O Leilão será conduzido pelo Leiloeiro Oficial Sr. Fernando José Cerello Gonçalves Pereira, matriculado na JUCESP 844. Os lances poderão ser ofertados pela Internet, através do Portal www.megaleiloes.com.br. Os débitos de IPVA e demais taxas e impostos que serão sub-rogados no valor da arrematação. O arrematante deverá efetuar o pagamento do preço do bem arrematado, no prazo de até 24h após o encerramento do leilão através de guia de depósito judicial em favor do Juízo responsável, sob pena de se desfazer a arrematação. Os interessados na aquisição do bem de forma parcelada, deverão apresentar proposta enviando de forma detalhada sua intenção no e-mail proposta@megaleiloes.com.br. Em caso de atraso no pagamento de qualquer das prestações, incidirá multa de dez por cento sobre a soma da parcela inadimplida com as parcelas vincendas. O arrematante deverá pagar ao Leiloeiro, a título de comissão, **5%** sobre o preço de arrematação do móvel. Na hipótese de acordo ou remição após a realização da alienação, o Leiloeiro fará jus a comissão.Todas as regras e condições do Leilão estão disponíveis no Portal www.megaleiloes.com.br, no Código de Processo Civil e Resolução nº 236 do CNJ. Por qualquer motivo caso a intimação pessoal do executado não se realizar por meio de seus advogados ou pelo endereço constante dos autos, será intimado através do próprio edital de leilão. **RELAÇÃO DOS BENS: LOTE 01: DIREITOS SOBRE O BEM:** um veículo marca VW, modelo NOVO GOL 1.0, placa EQH5222, chassi 9BWAA05U4EP003212, ano 2013/2014, renavam 00564867977, álcool/gasolina, cor preta. Consta no site da Secretaria da Fazenda do Estado de São Paulo débitos vinculados ao veículo no valor total R$ 1.831,74 (06/06/2025). Consta no site do DETRAN/SP Bloqueio Judicial – Renajud, restrição administrativa bloqueios diversos e Restrição financeira UNICRED METROPOLITANA. Consta no site do SENATRAN restrição judiciária desses autos; e nos autos do Processo nº 1052583772016, em tramite na 40ª Vara Cível Central da Capital/SP; e Processo nº 00533534820208260100, em tramite na 11ª Vara Cível Central da Capital/SP. **Avaliação deste lote: R$ 33.725,00 para maio de 2025. LOTE 02: DIREITOS SOBRE O BEM:** um veículo marca I/NISSAN, modelo SENTRA 20SL CVT, placa FHK2292, chassi 3N1BB7AE3EL601566, ano 2013/2014, renavam 00577484184, álcool/gasolina, cor azul. Consta no site da Secretaria da Fazenda do Estado de São Paulo débitos vinculados ao veículo no valor total R$ 5.021,04 (06/06/2025). Consta no site do DETRAN/SP Bloqueio Judicial – Renajud e restrição financeira PORTO SEGURO A C SC LTDA. Consta no site do SENATRAN restrição judiciária desses autos; e nos autos do Processo nº 1052583772016, em tramite na 40ª Vara Cível Central da Capital/SP; e Processo nº 00533534820208260100, em tramite na 11ª Vara Cível Central da Capital/SP. **Avaliação deste lote: R$ 43.994,00 para maio de 2025.**Os bens encontram-se na Rua Borges de Figueiredo, 303, Apto 111, Mooca São Paulo-SP, CEP 03110-010, sendo nomeado depositário o executado. Débitos desta ação no valor de R$ 31.153,45 (junho/2025). **A descrição detalhada do edital está disponível no site www.megaleiloes.com.br.**

(11) 3149-4600 www.megaleiloes.com.br

EDITAL DE LEILÃO DE APROX. 30.000 METROS DE MANGUEIRA ATÓXICA PVC IMPORTADA. Comitente vendedor: CENTRAL BRASILEIRA. O leilão será realizado **10 de julho de 2025 às 14:00**. Local do bem: Rua São Quintino 321 - Vila Marieta - CEP: 03618-000 - São Paulo/SP. Visitação sob Agendamento: (11) 4324-1544. **EDITAL COMPLETO E CONDIÇÕES DE VENDA E PARTICIPAÇÃO DESTE LEILÃO ESTÃO DISPONÍVEIS EM NOSSO SITE WWW.SATOLEILOES.COM.BR. Leiloeiro Oficial Antonio Hissao Sato Junior - JUCESP nº 690.**

EDITAL DE LEILÃO DE APROX. 40.000 PEÇAS NOVAS DE MOTO SHINERAY. Comitente vendedor: CENTRAL BRASILEIRA. O leilão será realizado **10 de julho de 2025 às 10:00**. Local do bem: Rua São Quintino, 321 - Vila Marieta - CEP: 03618-000 - São Paulo/SP. Visitação sob Agendamento: (11) 4324-1544 - Responsável: Ernesto. **EDITAL COMPLETO E CONDIÇÕES DE VENDA E PARTICIPAÇÃO DESTE LEILÃO ESTÃO DISPONÍVEIS EM NOSSO SITE WWW.SATOLEILOES.COM.BR. Leiloeiro Oficial Antonio Hissao Sato Junior - JUCESP nº 690.**

EDITAL DE LEILÃO PÚBLICO EXTRAJUDICIAL – ONLINE no site www.satoleiloes.com.br. **Leilão público – 08/07/2025 às 16h00. O leilão será realizado pelo Leiloeiro Oficial ANTONIO HISSAO SATO JUNIOR, Jucesp 690, para a venda dos seguintes lotes, conforme condições estabelecidas no Edital: Lote 01:** SUGADOR TRANSPORTADOR DE GRÃOS. O arrematante pagará no ato, o valor da arrematação e 5% de comissão do leiloeiro e arcará com todas as despesas cartorárias, escritura pública, imposto de transmissão, foro, laudêmio, taxas, alvarás, certidões, emolumentos cartorários, registros, averbações e todas as despesas que vencerem a partir da data da arrematação nos termos do edital. **Maiores informações no escritório do leiloeiro telefone (11) 4223-4343 e/ou através do edital completo disponível no site do leiloeiro (www.satoleiloes.com.br) ou pelo e-mail contato@satoleiloes.com.br.**

EDITAL DE LEILÃO DE MÁQUINAS AGRÍCOLAS. Comitente vendedor: **MAPFRE SEGUROS GERAIS S.A., CNPJ: 61.074175/0001-38**. O leilão será realizado **11 de julho de 2025 às 11:00**. Visitação agendada: (17) 99123-1039 com Elaine - Endereço: Av. Amapá, 72 – Santa Terezinha – Barretos/SP – CEP: 14787-015 - Dias de funcionamento: Segunda-feira a Sexta-feira. Período da manhã: 8:30h às 11:00h. Período da tarde: 14:30h às 17:30h. **EDITAL COMPLETO E CONDIÇOES DE VENDA E PARTICIPAÇÃO DESTE LEILÃO ESTÃO DISPONÍVEIS EM NOSSO SITE WWW.SATOLEILOES.COM.BR. Leiloeiro Oficial Antonio Hissao Sato Junior - JUCESP nº 690.**

EDITAL DE LEILÃO PÚBLICO EXTRAJUDICIAL – ONLINE no site www.satoleiloes.com.br. **Leilão público – 08/07/2025 às 10h00. O leilão será realizado pelo Leiloeiro Oficial ANTONIO HISSAO SATO JUNIOR, Jucesp 690, para a venda dos seguintes lotes, conforme condições estabelecidas no Edital: Lote 01:** 15 TON. DE CARCAÇA DE FERRO FUNDIDO E DE EIXOS E ENGRENAGENS DE LIGA DE METAL MAIS NOBRE. O arrematante pagará no ato, o valor da arrematação e 5% de comissão do leiloeiro e arcará com todas as despesas cartorárias, escritura pública, imposto de transmissão, foro, laudêmio, taxas, alvarás, certidões, emolumentos cartorários, registros, averbações e todas as despesas que vencerem a partir da data da arrematação nos termos do edital. **Maiores informações no escritório do leiloeiro telefone (11) 4223-4343 e/ou através do edital completo disponível no site do leiloeiro (www.satoleiloes.com.br) ou pelo e-mail contato@satoleiloes.com.br.**

EDITAL DE LEILÃO PÚBLICO EXTRAJUDICIAL – ONLINE no site www.satoleiloes.com.br. **Leilão público – 08/07/2025 às 14h00. O leilão será realizado pelo Leiloeiro Oficial ANTONIO HISSAO SATO JUNIOR, Jucesp 690, para a venda dos seguintes lotes, conforme condições estabelecidas no Edital: Lote 01:** 04 UNIDADES DE TERMÔMETRO INFRAVERMELHO INDUSTRIAL OPTRIS CT. O arrematante pagará no ato, o valor da arrematação e 5% de comissão do leiloeiro e arcará com todas as despesas cartorárias, escritura pública, imposto de transmissão, foro, laudêmio, taxas, alvarás, certidões, emolumentos cartorários, registros, averbações e todas as despesas que vencerem a partir da data da arrematação nos termos do edital. **Maiores informações no escritório do leiloeiro telefone (11) 4223-4343 e/ou através do edital completo disponível no site do leiloeiro (www.satoleiloes.com.br) ou pelo e-mail contato@satoleiloes.com.br.**

EDITAL DE LEILÃO DE ITENS DIVERSOS: CONDENSADORA, EVAPORADORA, CONTROLE REMOTO E PAINEL CASSETE. Comitente vendedor: **YLM SEGUROS S.A - CNPJ sob nº 61.550.141/0001-72**. O leilão será realizado **11 de julho de 2025 às 11:00**. Local do bem: Londrina/PR. Visitação para inspeção visual dos bens mediante agendamento, após arrematação e anterior ao pagamento. **EDITAL COMPLETO E CONDIÇÕES DE VENDA E PARTICIPAÇÃO DESTE LEILÃO ESTÃO DISPONÍVEIS EM NOSSO SITE WWW.SATOLEILOES.COM.BR. Leiloeiro Oficial Antonio Hissao Sato Junior - JUCESP nº 690.**

EDITAL DE LEILÃO PÚBLICO EXTRAJUDICIAL – ONLINE no site www.satoleiloes.com.br. **Leilão público – 08/07/2025 às 11h00. O leilão será realizado pelo Leiloeiro Oficial ANTONIO HISSAO SATO JUNIOR, Jucesp 690, para a venda dos seguintes lotes, conforme condições estabelecidas no Edital: Lote 01:** COLHEITADEIRA S670 | JOHN DEERE | ANO 2015. O arrematante pagará no ato, o valor da arrematação e 5% de comissão do leiloeiro e arcará com todas as despesas cartorárias, escritura pública, imposto de transmissão, foro, laudêmio, taxas, alvarás, certidões, emolumentos cartorários, registros, averbações e todas as despesas que vencerem a partir da data da arrematação nos termos do edital. **Maiores informações no escritório do leiloeiro telefone (11) 4223-4343 e/ou através do edital completo disponível no site do leiloeiro (www.satoleiloes.com.br) ou pelo e-mail contato@satoleiloes.com.br.**

EDITAL DE LEILÃO DE SUCATA DE CABINE COM PORTAS. Comitente vendedor: **YLM SEGUROS S.A - CNPJ sob nº 61.550.141/0001-72**. O leilão será realizado **10 de julho de 2025 às 11:00**. Local do bem: Santo André/SP. Visitação para inspeção visual dos bens mediante agendamento, após arrematação e anterior ao pagamento. **EDITAL COMPLETO E CONDIÇÕES DE VENDA E PARTICIPAÇÃO DESTE LEILÃO ESTÃO DISPONÍVEIS EM NOSSO SITE WWW.SATOLEILOES.COM.BR. Leiloeiro Oficial Antonio Hissao Sato Junior - JUCESP nº 690.**

hisa LEILÕES HANBAI EDITAL DE LEILÃO PÚBLICO EXTRAJUDICIAL | Comitente: **KBM.** O leilão será realizado **10 de julho de 2025 às 11:00**, no site www.hisaleiloes.com.br. Leiloeira Oficial: Tatiana Hisa Sato – Jucesp 817. **EDITAL COMPLETO E CONDIÇÕES DE VENDA E PARTICIPAÇÃO DESTE LEILÃO ESTÃO DISPONÍVEIS EM NOSSO SITE WWW.HISALEILOES.COM.BR.**

hisa LEILÕES HANBAI **EDITAL DE LEILÃO PÚBLICO EXTRAJUDICIAL – ONLINE no site www.hisaleiloes.com.br. Leilão público – 08/07/2025 às 14h00. O leilão será realizado pela Leiloeira Oficial TATIANA HISA SATO, Jucesp 817, autorizada pela comitente Hisa Reversa, para a venda dos seguintes lotes, conforme condições estabelecidas no Edital:** Lote 01: Samsung Notebook Galaxy Book GO Lote 02: Purificador de Água Ibbl Fr600 Lote 03: 01 Desempenadeira Elétrica Lote 04: Fischer Forno Elétrico Bancada Gourmet Grill Lote 05: Aproximadamente 16 Utensílios de Cozinha: Pipoqueira, Batedeira, Lixeira, Entre Outros. Lote 06: Aproximadamente 12 Itens Eletrônicos: Tablet, Kit C/2 Roteador, Coup, Carregador De Controle Vertical, Entre Outros. Lote 07: Aproximadamente 16 Câmeras de Segurança Lote 08: Aproximadamente 06 Utensílios de Casa: Cooler, Liquidificador, Mop, Entre Outros. Lote 09: Aproximadamente 24 Utilidades Domesticas: Jogo de Copos, Jogo de Pratos, Cabides, Canudo de Inox, entre outros. Lote 10: Aproximadamente 32 Itens Diversos: Escorredor de Pratos, Espuma Limpadora, Triturador, Torradeira, Entre Outros. Lote 11: Aproximadamente 22 Utilidades Domésticas: Potes de Vidro, Cooler, Mini Processador, Cabides, Ganchos de Parede, entre outros. Lote 12: Aproximadamente 20 Itens Diversos Lote 13: Aproximadamente 21 Itens para Casa: Xícara, Maçaneta, Ampola de Reposição, Entre Outros. Lote 14: Aproximadamente 48 Itens Diversos: Taças de Vidro, lixeira, Lanterna, Entre Outros. Lote 15: Aproximadamente 30 Suportes Para Notebook Lote 16: Aproximadamente 30 Suportes Ergonômicos para Notebook Lote 17: Aproximadamente 30 Itens de Informática: Kit Mouse e Teclado, Suporte Ergonômico. Controles, Entre Outros. Lote 18: Aproximadamente 30 Itens Para Construção: Cuba Pia, Torneira, TekBond, Entre Outros. Lote19: Aproximadamente 29 Itens de Construção: Seladora de Acrilico, Cola de Madeira, Torneiras, Entre Outros. Lote 20: Aproximadamente 35 Itens de Construção: Fita Crepe, Rolo de Pintura, Pistola de Pintura, Entre Outros Lote 21: Aproximadamente 02 Ferramentas: Lixadeira de Parede e Teto Lote 22: 01 Aparador de Grama Tekna Lote 23: Aproximadamente 14 Acessórios Esportivos Lote 24: Aproximadamente 28 Itens Esportivos: Piscina Infantil, Anilha, Air Soft, Entre Outros. Lote 25: Kit 02 Puffs Redondos Ivair Linho e Metal Dourado Lote 26: Cadeira de Rodas de Transferência Lote 27: 01 Janela de Alumínio Lote 28: 01 Bicicleta Aro 29 DKS Work Lote 29: Banco de Musculação Consport Lote 30: 2 Paineis Canaletados de MDF Lote 31: 04 Cadeira Charles Eames Eiffel Preta Lote 32: Aproximadamente 23 Itens para Jardinagem: Aparador de Grama, Vasos, Regador, Entre Outros. Lote 33: Cafeteira Nescafé Dolce Gusto Lote 34: Carrinho de Bebê ABC Design Ink 12005412300 Lote 35: Aproximadamente 04 Acessórios para Motociclista: Capacetes, Bota, Capa de Chuva. Lote 36: Aproximadamente 04 Itens para Motociclista Lote 37: Aproximadamente 05 Itens para Motociclista: Capacetes, Galocha, Retrovisor, entre outros. Lote 38: Aproximadamente 16 Itens para Motociclista: Retrovisor, Capacete, Bag, Entre Outros. Lote 39: Aproximadamente 18 Itens para Motociclista: Capacete, Bag, Speedometer Comp, entre outros. Lote 40: Aproximadamente 30 Itens de Vestuário Masculino Lote 41: Aproximadamente 14 Itens de Cama, Mesa e Banho Lote 42: Aproximadamente 13 Itens de Cama, Mesa e Banho Lote 43: Aproximadamente 33 Itens de Vestuário: Polos, Camisetas, Bermudas, entre outros. Lote 44: Aproximadamente 35 Itens de Vestuário Masculino: Calças, Meias, Camisetas. Gravatas, entre outros. Lote 45: Aproximadamente 35 Itens de Vestuário Masculino: Calças, Camisetas. Cuecas, Meias, entre outros. Lote 46: Aproximadamente 28 Itens de Vestuário Masculino Lote 47: Aproximadamente 26 Roupas Diversas Lote 48: Aproximadamente 22 Itens de Cama, Mesa e Banho: Jogo de Cama, Cobertor, Toalhas, entre outros. Lote 49: Aproximadamente 36 Itens de Vestuário: Polos, Camisetas, Bermudas, entre outros. Lote 50: Aproximadamente 30 Itens de Vestuário Infantil Lote 51: Aproximadamente 41 Peças de Vestuário Infantil Lote 52: Aproximadamente 13 Itens de Vestuário Masculino: Bermuda, Camiseta, Meias, Entre Outros. Lote 53: Aproximadamente 26 Itens de Vestuário Feminino Lote 54: Aproximadamente 07 Calçados Masculino: Havaianas, Lacoste, Sandália em Couro, Entre Outros. Lote 55: Aproximadamente 07 Chinelos: Havaianas, Kenner, Babuche, Entre Outros. Lote 56: Aproximadamente 07 Calçados: Crocs, Havaianas, Kenner, Entre Outros. Lote 57: Aproximadamente 07 Calçados Infantil: Chuteira, Sandália, Tênis, Sapatilha. Lote 58: Aproximadamente 07 Tênis Infantil: Tênis Puma, Sandália, Bota, Entre Outros. Lote 59: Aproximadamente 06 Sapatos Masculino: Tênis Reserva, Olympikus, Uzze Sport, Entre Outros. Lote 60: Aproximadamente 07 Calçados Masculino: Chuteira, Tênis, Sapato Social. Lote 61: Aproximadamente 14 Calçados Diversos: Crocs, Sapatilha, Tênis, Chuteira. Lote 62: Tenis de Treino Under Armour Lote 63: Tênis Mizuno Cool Ride Lote 64: Tênis Adidas Response Runner Lote 65: Tenis Adidas Terrex Ax4 Lote 66: Chuteira Society Umbro Class Footballer Lote 67: Tênis Fila Kr6 Frame Lote 68: Aproximadamente 17 Bolsas Lote 69: Aproximadamente 20 Bolsas Lote 70: 01 Martelo Demolidor Lote 71: 01 Cercado de Bebê Lote 72: Aproximadamente 12 Itens Para Carro: Macaco Mecânico. Tapete. Farol, Rádio, Entre Outros Lote 73: 01 Gerador Portátil a Gasolina Lote 74: Aproximadamente 58 Itens de Celular: USB Carregador, Carregador Portatil, Carregador de Indução, Película, Entre Outros. Lote 75: Aproximadamente 31 Itens de Papelaria: Tinta, Canetão, Cola Quente, Laminadora, Entre Outros. Lote 76: Aproximadamente 22 Itens de Papelaria: Fita Crepe, Chaveiros. Canetões, Bobina, Entre Outros Lote 77: Aproximadamente 11 Itens Para Pet: Caminha, Maquina de Tosa, Brinquedos, Ente Outros. Lote 78: Aproximadamente 18 Itens de Pets Lote 79: Aproximadamente 29 Itens de Papelaria: Sacolas, Spray Brilha Balão, Livros, Chaveiros, Fita Crepe, entre outros. Lote 80: Aproximadamente 19 Itens de Papelaria: Bexiga, Fita Crepe, Super Bonder, Folha Sulfite. Laminadora, Entre Outros. Lote 81: Aproximadamente 17 Itens de Papelaria: Fita Crepe, Cera de Coco, Livros, Chaveiros, entre outros. Lote 82: Aproximadamente 14 Itens para Carro: Retrovisor, Escapamento, Faróis, Farol Auxiliar Lote 83: Aproximadamente 24 Itens de Papelaria: Laminadora, Chaveiro, Fita Crepe, Bobina, Balão de Latex Lote 84: Aproximadamente 14 Itens para Carro: Sanfona Bengala, Retrovisor, Led Premium Lote 85: Aproximadamente 15 Itens para Carro Lote 86: Aproximadamente 24 Itens para Carro: Retrovisor, Macaco Mecânico, Sanfona Bengala, Mola Lote 87: Aproximadamente 09 Itens para Carros: Farol Traseiro, Apoio de Braço, entre outros. Lote 88: Aproximadamente 17 Itens Para Carro Lote 89: Aproximadamente 28 Itens para Carro: Calotas, Retrovisor de Moto, Farol, Entre Outros. Lote 90: Aproximadamente 21 Itens para Carro Lote 91: Aproximadamente 19 Itens para Carro Lote 92: Aproximadamente 14 Itens de Ferramentas: Pistola de Pintura, Ralo Click Aço, Entre Outros Lote 93: Aproximadamente 24 Itens de Ferramentas: Pistola para Pintura, Torneira, Suporte de TV, Fita Refletiva, Entre Outros. Lote 94: Aproximadamente 16 Ferramentas Diversas: Pistola Pulverizadora, Manifold com Mangueira, Kit Serra Tico-Tico, Entre Outros Lote 95: Aproximadamente 18 Itens de Ferramentas: Fechadura, Silver Tape, Bota, Lavadora de Alta Pressão, Entre Outros. Lote 96: Aproximadamente 14 Itens Para Pet: Bebedouro/Comedouro, Caminha, entre outros. Lote 97: Aproximadamente 10 Itens Para Pet, Portãozinho, Secador, Coleira, Fonte de Água, Entre Outros. Lote 98: Aproximadamente 12 Ferramentas Diversas: Furadeira, Kit Fixação e Vedação, Bomba Periférica, Entre Outros. Lote 99: Aproximadamente 14 Ferramentas Diversas: Maquina de Solda, Pistola Elétrica Para Pintura, Entre Outros. Lote 100: Aproximadamente 15 Itens de Ferramentas: Maquina de Assentar Piso Porcelanato, Pistola para Pintura, Entre Outros Lote 101: Aproximadamente 54 Itens de Papelaria: Fita Crepe, Bobinas, Chaveiro, Laminadora, Entre Outros. Lote 102: Aproximadamente 15 Ferramentas : Filtro de Agua, Silver Tape, Mini Compound Bench, Entre Outros. Lote 103: Aproximadamente 14 Itens de Ferramentas: Torneira, Silver Taper, Cabo de Rede, Entre Outros. Lote 104: Aproximadamente 35 Itens de Ferramentas: Silver Tape, Ralo Click, Nivel a Laser, Entre Outros. Lote 105: Aproximadamente 23 Itens de Papelaria : Fita Crepe, Bexiga, Chaveiro. Bobinas, Laminadora, Entre Outros. Lote 106: Aproximadamente 26 Itens de Papelaria: Fita Crepe, Glow Stick, Bexiga, Laminadora, Canetão, Entre Outros. Lote 107: Aproximadamente 41 Itens de Papelaria: Fita Crepe, Chaveiro, Bobinas, Laminadora, Entre Outros. Lote 108: Aproximadamente 25 Itens de Iluminação: Luminária LED, Lanterna, LED Modular, Entre Outros. Lote 109: Aproximadamente 27 Itens de Iluminação: Luminária Sobrepor LED, Lâmpada, Fita LED Lote 110: Aproximadamente 29 Itens de Elétrica: Luminária LED Sobrepor, Refletor, Lâmpada, Entre Outros. Lote 111: Aproximadamente 13 Itens de Elétrica Lote 112: Aproximadamente 16 Itens de Elétrica: Projetor Astronauta, Refletor, Painel de Led, Entre Outros. Lote 113: Aproximadamente 18 Itens de Iluminação: Luminária LED, LED Mini Spider, Entre Outros. Lote 114: Aproximadamente 17 Itens de Iluminação: Painel LED 24W, Refletor, Projetor Astronauta, Entre Outros. Lote 115: Aproximadamente 14 Itens de Iluminação: Flood Light, Ventilador de Teto, Entre Outros. Lote 116: Aproximadamente 09 Itens de Iluminação: Luminário LED de Embutir, Lâmpadas, Ventilador, Entre Outros. Lote 117: Aproximadamente 23 Itens de Iluminação: LED, Lanterna, Câmera, Refletor, Entre Outros. Lote 118: Aproximadamente 17 Itens de Iluminação: Interfone, Lâmpada, Luminária. LED, Entre Outros. Lote 119: Aproximadamente 22 Itens de Iluminação: Painel Slim, Lâmpada, LED Smart, Entre Outros. Lote 120: 02 Cabo de Rede CFTV; O arrematante pagará no ato, o valor da arrematação e 5% de comissão da leiloeira e arcará com todas as despesas cartorárias, escritura pública, imposto de transmissão, foro, laudêmio, taxas, alvarás, certidões, emolumentos cartorários, registros, averbações a partir da data da arrematação nos termos do edital. **Maiores informações no escritório da leiloeira telefone (11) 9 4886-0334 e/ou através do edital completo disponível no site da leiloeira (www.hisaleiloes.com.br)**

AVISO DE VENDA
LICITAÇÃO ABERTA Nº 0020/0325 - CAIXA ECONÔMICA FEDERAL

AVISO DE VENDA – LICITAÇÃO ABERTA Nº 0020/0325 - CAIXA ECONÔMICA FEDERAL, instituição financeira sob a forma de empresa pública, dotada de personalidade jurídica de direito privado, criada nos termos do Decreto Lei nº 759, de 12/08/69, constituída pelo Decreto nº 66.303, de 06/03/70, alterado pelo Decreto Lei nº 1.259, de 19/02/1973, regendo-se pelo Estatuto vigente na data de publicação deste edital, com sede no Setor Bancário Sul, Quadra 4, lotes 3 e 4, em Brasília-DF, CNPJ/MF nº 00.360.305/0001-04, neste ato representada pela CEMAB - CN Manutenção para Alienação de Bens, daqui por diante denominada simplesmente CAIXA, leva ao conhecimento dos interessados que, perante esta Comissão CPVE/RE, realiza Licitação CAIXA, sob o modo de disputa ABERTA (INTERNET), por intermédio da **LEILOEIRA OFICIAL: ANGÉLICA MIEKO INOUE DANTAS**, credenciada, regularmente matriculada na junta comercial do Estado de SP, sob o nº 747, no dia 29/07/2025 – 10h - para alienação dos imóveis de sua propriedade, pela maior oferta, no estado de ocupação e conservação em que se encontram, conforme Aviso de Venda publicado no DOU e no portal www.caixa.gov.br que é parte integrante do presente edital, na forma da Lei 13.303, de 30/06/2016, Decreto 21.981 de 19/10/1932, Decreto 22.427 de 01/02/1933 e do Regulamento de Licitações e Contratos da CAIXA, bem como pelas normas e condições estabelecidas neste edital e seus anexos. O inteiro teor deste edital, seus anexos e publicações decorrentes estão disponíveis na internet no endereço eletrônico da CAIXA – www.caixa.gov.br, no link Portal Imóveis CAIXA e no site do leiloeiro oficial www.lancetotal.com.br

www.lancetotal.com.br
Telefone: (11) 3393-3160 - lancetotal@lancetotal.com.br

Anuncie:
11. 3729-6600
comercial@gazetasp.com.br

SATO EDITAL DE 1º e 2º LEILÕES PÚBLICOS EXTRAJUDICIAIS E INTIMAÇÃO DAS DATAS DOS LEILÕES – ONLINE E PRESENCIAL - Local do Leilão - Travessa Comandante Salgado, 75, Fundação – São Caetano do Sul/SP e online no site www.satoleiloes.com.br. **TATIANA HISA SATO**, Leiloeira Oficial – mat. Jucesp nº 817, autorizada por **EMBRACON ADMINISTRADORA DE CONSÓRCIOS LTDA – CNPJ sob nº 58.113.812/0001-23**, venderá em 1º e 2º Leilão Público Extrajudicial – art.26, 27 e § da Lei Fed. Nº 9.514/97 e suas alterações, o **IMÓVEL:** O terreno urbano situado na Estrada Vicinal Municipal AVM 030, em Álvares Machado/SP, lote "03E", com uma área de 1,0166 há ou 10.165,70m². Ocupado. **Matrícula nº 80.438 – 2º Oficial de Registro de Imóveis e Anexos da Comarca de Presidente Prudente/SP. 1º LEILÃO 24/07/2025 às 14:30 - VALOR: R$ 725.000,00. 2º LEILÃO 25/07/2025 às 14:30 - VALOR: R$ 544.000,00. Caso o mutuário queira exercer o direito de preferência, o valor para arrematação é exatamente o valor de R$ 394.100,00. Somente o mutuário poderá arrematar por este valor à vista.** Caso haja débitos referente à IPTU/ ITR ou condomínio será por conta do arrematante. Encargos do arrematante: pagamento à vista do valor do arremate e 5% de comissão da leiloeira; emissão de matrícula, certidões (inclusive das Credoras) para lavratura e registro da escritura; ITBI e despesas com escritura/registro; despesas a partir da data da arrematação; desocupação do imóvel. Venda ad corpus. **Consolidação da Propriedade em 07/12/2021. Os Fiduciantes** – CBR TRAVEL TURISMO LTDA – ME – CPF 18.835.878/0001-02, JORGE